REGIONALNI CENTAR ZA GOSPODARENJE OTPADOM
ŠAGULJE
TRG POBJEDE 26A, SLAVONSKI BROD

IZVJEŠĆE O RADU
REGIONALNOG CENTRA ZA GOSPODARENJE OTPADOM
ŠAGULJE d.o.o.
ZA 2019. GODINU

Slavonski Brod, travanj 2020.

Materijal pripremljen u:

- Regionalni centar za gospodarenje otpadom Šagulje d.o.o.

KLASA: 400-05/20-01-01
URBROJ: 2178-01-33-20-01

EUROPSKI STRUKTURNI INVESTICIJSKI FONDOVI
Operativni program KONKURENTNOST I KOHEZIJA

Projekt „Izrada studijsko-projektne dokumentacije za Regionalni centar za gospodarenje otpadom Šagulje" sufinancira se iz OP Konkurentnost i Kohezija 2014.-2020.

SADRŽAJ

1.	OPĆENITO O RCGO ŠAGULJE d.o.o.	3
	1.1. Skupština Društva	3
	1.2. Nadzorni odbor	4
	1.3. Uprava Društva	4
	1.4. Kadrovska struktura	4
	1.5. Iskorištena EU i nacionalna financijska sredstva u 2019. godini	5
2.	OPIS PROJEKTA	6
	2.1. Opći opis projekta	6
	2.2. Polazište projekta	7
	2.3. Strateški i zakonodavni okvir	7
3.	OSNOVNO O PROJEKTU	11
	3.1. Podaci o količinama otpada	11
	3.2. Teritorijalni obuhvat projekta RCGO	12
	3.3. Lokacija RCGO Šagulje	15
	3.4. Lokacije pretovarnih stanica	16
4.	PROVEDENE AKTIVNOSTI U 2019. GODINI	17
	4.1. Kronološki pregled najvažnijih aktivnosti u 2019. godini	17
5.	OSTVARENI FINANCIJSKI REZULTATI U 2019. GODINI	19
	5.1. Stanje imovine	19
	5.2. Financijski rezultati u 2019. godini	20
6.	ZAKLJUČAK	21

EUROPSKI STRUKTURNI I INVESTICIJSKI FONDOVI
Operativni program KONKURENTNOST I KOHEZIJA

Projekt „Izrada studijsko-projektne dokumentacije za Regionalni centar za gospodarenje otpadom Šagulje" sufinancira se iz OP Konkurentnost i Kohezija 2014.-2020.

1. OPĆENITO O RCGO ŠAGULJE d.o.o.

Brodsko-posavska, Požeško-slavonska i Sisačko-moslavačka županija su 08. studenog 2017. godine potpisali Društveni ugovor o osnivanju Regionalnog centra za gospodarenje otpadom Šagulje d.o.o.

Cilj osnivanja je uspostava sustava gospodarenja otpadom Brodsko-posavske, Požeško-slavonske i Sisačko-moslavačke županije, a sukladno Strategiji i Planu gospodarenja otpadom Republike Hrvatske.

Regionalni centar za gospodarenje otpadom Šagulje d.o.o. Slavonski Brod (u nastavku teksta: RCGO Šagulje d.o.o.) trgovačko je društvo u vlasništvu Brodsko-posavske (51%), Požeško-slavonske (24,5%) i Sisačko-moslavačke županije (24,5%) osnovano s ciljem da organizira izgradnju te potom upravlja radom RCGO Šagulje u Novoj Gradišci čime bi se završio postupak uspostave cjelovitog sustava gospodarenja otpadom u ovom dijelu Republike Hrvatske.

Cjelovit sustav gospodarenja otpadom podrazumijeva primjenu različitih načina postupanja s otpadom koji se međusobno nadopunjuju radi sigurnog i djelotvornog uklanjanja otpada iz okoliša, uz najmanje štetnih utjecaja na ljudsko zdravlje i okoliš, uvažavajući općeprihvaćena načela zaštite okoliša, odnose uređene posebnim propisima, načela međunarodnog prava zaštite okoliša, znanstvene spoznaje i najbolje svjetske prakse.

Trgovačko društvo RCGO Šagulje d.o.o. je registrirano za obavljanje sljedeće djelatnosti:

- gospodarenje otpadom

Tijela Društva su Skupština, Nadzorni odbor i Uprava.

1.1. Skupština Društva:

Brodsko-posavska županija (51%) – predstavnik dr.sc. Danijel Marušić, dr.med.vet., župan

Požeško-slavonska županija (24,5%) – predstavnik Alojz Tomašević, dipl.oec., župan

Sisačko-moslavačka županija (24,5%) – predstavnik Ivo Žinić, dipl.ing., župan

EUROPSKI STRUKTURNI I INVESTICIJSKI FONDOVI
Operativni program KONKURENTNOST I KOHEZIJA
Projekt „Izrada studijsko-projektne dokumentacije za Regionalni centar za gospodarenje otpadom Šagulje" sufinancira se iz OP Konkurentnost i Kohezija 2014.-2020.

Tijekom 2019. godine Skupština Društva održala je 3 sjednice s ukupno 20 točaka dnevnog reda, na kojima je, između ostaloga: prihvaćeno Izvješće o radu za 2018. godinu, usvojen Plan prihoda i rashoda Društva, dana suglasnost na Odluku o odabiru ekonomski najpovoljnije ponude u postupku javne nabave izrade studijsko-projektne dokumentacije za RCGO Šagulje, te su utvrđene Smjernice za rad i poslovanje u 2020. godini.

1.2. Nadzorni odbor:

- Olivera Maglić, dipl.ing. – predsjednica (Brodsko-posavska županija)
- Dalibor Tomljanović, dipl.ing. – zamjenik predsjednice (Požeško-slavonska županija)
- Željko Valešić, dipl.ing., član (Brodsko-posavska županija)
- Ivan Perić, član (Brodsko-posavska županija)
- Danijel Papa, član (Sisačko-moslavačka županija)

Nadzorni odbor je u 2019. godini održao 5 sjednica, s ukupno 29 točaka dnevnog reda na kojima je, sukladno nadležnosti i ovlastima utvrđenim Društvenim ugovorom, raspravljano, te su utvrđeni prijedlozi dokumenata koje usvaja Skupština Društva.

1.3. Uprava Društva:

Josip Grgić, dipl.ing.stroj., predsjednik Uprave (prosječna neto plaća predsjednika Uprave u 2019. godini iznosila je 10.948 kuna).

Društvo trenutno posluje u uredima Brodsko-posavske županije, za koje ne plaća najam, na adresi Trg Pobjede 26a, Slavonski Brod.

Temeljni kapital: 39.200,00 kuna.

1.4. Kadrovska struktura

Trgovačko društvo Regionalni centar za gospodarenje otpadom Šagulje d.o.o. je na dan 31.12.2019. godine zapošljavalo 3 djelatnika visoke stručne spreme i 1 djelatnika više stručne spreme.

EUROPSKI STRUKTURNI INVESTICIJSKI FONDOVI
Operativni program KONKURENTNOST I KOHEZIJA
Projekt „Izrada studijsko-projektne dokumentacije za Regionalni centar za gospodarenje otpadom Šagulje" sufinancira se iz OP Konkurentnost i Kohezija 2014.-2020.

1.5. Iskorištena EU i nacionalna financijska sredstva u 2019. godini:

EU plaće (projektni tim) i neizravni troškovi	544.331,19 kn
Ukupno:	**544.331,19 kn**

Nakon potpisivanja Ugovora o dodjeli bespovratnih sredstava za Izradu projektno-tehničke dokumentacije RCGO Šagulje između MZOE, FZOEU i RCGO ŠAGULJE d.o.o. u srpnju 2018. godine, odobreno je i sufinanciranje 3 bruto plaće članova projektnog tima u iznosu od 85.00 %, odnosno 544.331,19 kn za 2019. godinu, što predstavlja EU udio u sufinanciranju projekta.

Članovi projektnog tima su:

- predsjednik Uprave
- stručni suradnik za građevinske poslove
- samostalni suradnik za ekonomske i poslove javne nabave

EUROPSKI STRUKTURNI I INVESTICIJSKI FONDOVI
Operativni program KONKURENTNOST I KOHEZIJA
Projekt „Izrada studijsko-projektne dokumentacije za Regionalni centar za gospodarenje otpadom Šagulje" sufinancira se iz OP Konkurentnost i Kohezija 2014.-2020.

2. OPIS PROJEKTA

2.1. Opći opis projekta

Potreba za izgradnjom centara za gospodarenje otpadom kao okosnica uspostave cjelovitog sustava gospodarenja otpadom unesena je u sve relevantne dokumente gospodarenja otpadom.

Strategija gospodarenja otpadom Republike Hrvatske (NN 130/05) i Plan gospodarenja otpadom u Republici Hrvatskoj za razdoblje 2007. - 2015. (NN 85/07, 126/10 i 31/11) predvidjeli su uvođenje cjelovitog sustava gospodarenja otpadom u Republici Hrvatskoj. Plan gospodarenja otpadom u Republici Hrvatskoj 2017. – 2022. godine (NN 3/17) nadalje utvrđuje ciljeve za gospodarenje otpadom koje je potrebno postići do 2022. godine u odnosu na 2015. godinu, proistekle iz obveza preuzetih Ugovorom o pristupanju RH EU (*poglavlje 27, Okoliš*).

Cilj 1. ***Unaprjeđenje sustava gospodarenja komunalnim otpadom*** sadrži sljedeće podciljeve:

Cilj 1.1	*Smanjiti ukupnu količinu proizvedenog komunalnog otpada za 5%*
Cilj 1.2	*Odvojeno prikupiti 60% mase proizvedenog komunalnog otpada (prvenstveno papir, staklo, plastika, metal, biootpad i dr.)*
Cilj 1.3	*Odvojeno prikupiti 40% mase proizvedenog biootpada koji je sastavni dio komunalnog otpada*
Cilj 1.4	*Odložiti na odlagališta manje od 25% mase proizvedenog komunalnog otpada*

Za ostvarenje *Cilja 1.4.: Odložiti manje od 25% komunalnog otpada* potrebno je provesti mjere 1.4.1 do 1.4.6. Jedna od navedenih mjera je 1.4.5.: *Izgradnja centara za gospodarenje otpadom*, a u opisu navedene mjere u PGO navodi se sljedeće:

„Ova mjera uključuje izgradnju građevina za obradu miješanog komunalnog otpada, neopasnog otpada koji preostaje nakon materijalne oporabe i drugog neopasnog otpada. Prilikom planiranja kapaciteta ovih građevina potrebno je izraditi studiju izvedivosti koja će uvažavati ciljeve propisane HR i EU zakonodavstvom kao i ovim Planom. U studiji trebaju biti prikazane sve mjere koje je potrebno provesti na području obuhvata projekta da bi se dosegli

EUROPSKI STRUKTURNI I INVESTICIJSKI FONDOVI
Operativni program KONKURENTNOST I KOHEZIJA
Projekt „Izrada studijsko-projektne dokumentacije za Regionalni centar za gospodarenje otpadom Šagulje“ sufinancira se iz OP Konkurentnost i Kohezija 2014.-2020.

ciljevi i opravdao kapacitet. Prilikom planiranja ovih građevina potrebno je sagledati mogućnost da se u sklopu iste građevine nalaze postrojenja za obradu građevnog otpada, otpada koji sadrži azbest, glomaznog otpada i biootpada i postrojenje za razvrstavanje odvojeno prikupljenog papira/kartona, stakla, metala i plastike."

Za provedbu projekata izgradnje CGO-a, planirana je prijava projekta za sufinanciranje sredstvima EU fondova.

2.2. Polazište projekta

Kako je gospodarenje otpadom sukladno Zakonu o održivom gospodarenju otpadom od nacionalnog interesa, Vlada RH je na sjednici održanoj 25. svibnja 2017. godine donijela Odluku o implementaciji Plana gospodarenja otpadom RH za razdoblje od 2017. do 2022. godine, kojom su dodatno razrađene potrebne aktivnosti i rokovi za realizaciju mjera određenih Planom. Između ostalih mjera i aktivnosti nalazi se i priprema projekta RCGO Šagulje sa rokom provedbe u četvrtom kvartalu 2022. godine.

„Implementacija Plana gospodarenja otpadom Republike Hrvatske za razdoblje 2017. - 2022. godine opisuje pripremu projekta i izgradnju CGO Šagulje za obradu ne više od 45.000 t miješanog komunalnog otpada godišnje. Postrojenje mora biti projektirano na način da se koriste najsuvremenije tehnologije, koje će se u budućnosti prilagoditi obradi odvojeno sakupljenih frakcija otpada, uključujući i biorazgradivi otpad, kako bi se povećala stopa recikliranja i biološke obrade komunalnog otpada. Područje koje pokriva RCGO Šagulje uključuje Požeško-slavonsku županiju, Brodsko-posavsku županiju i dio Sisačko-moslavačke županije."

2.3. Strateški i zakonodavni okvir

Okvir za korištenje instrumenata kohezijske politike Europske unije (EU) u Republici Hrvatskoj (RH) u razdoblju 2014. - 2020. definiran je *Sporazumom o partnerstvu* između RH i Europske komisije za korištenje strukturnih i investicijskih fondova EU-a za rast i radna mjesta u razdoblju 2014. - 2020. (Sporazum o partnerstvu). Sporazum o partnerstvu opisuje

EUROPSKI STRUKTURNI I INVESTICIJSKI FONDOVI
Operativni program KONKURENTNOST I KOHEZIJA
Projekt „Izrada studijsko-projektne dokumentacije za Regionalni centar za gospodarenje otpadom Šagulje" sufinancira se iz OP Konkurentnost i Kohezija 2014.-2020.

način na koji će RH pristupiti ispunjavanju zajedničkih ciljeva strategije Europa 2020, kao i nacionalnih ciljeva, uz pomoć sredstava iz proračuna EU-a koja su joj dodijeljena kroz višegodišnji financijski okvir za razdoblje 2014. - 2020.

Opći cilj Sporazuma o partnerstvu jest pružiti potporu u približavanju RH ostalim državama EU, odnosno regijama, ubrzavanjem gospodarskog rasta i poticanjem zapošljavanja. Sporazum o partnerstvu definira Tematski cilj ***6 Očuvanje i zaštita okoliša i promocija učinkovitosti resursa,*** kao jedan od izabranih ciljeva u koji se usmjeravaju sredstva unutar *Operativnog programa „Konkurentnost i kohezija 2014. - 2020."*(OPKK).

OPKK se sufinancira iz europskih strukturnih i investicijskih fondova (ESIF), a njegova strategija temelji se na koncentraciji ulaganja u devet Tematskih ciljeva zajedničkog Strateškog okvira i njihovim specifičnim prioritetima ulaganja, s daljnjim fokusom na specifične ciljeve (SC), koje je potrebno ostvariti. OPKK je usmjeren ka poboljšanju konkurentnosti u RH, na nacionalnoj i na regionalnoj razini.

Ovaj Natječaj pokrenut je u okviru Prioritetne osi (PO) 6 - ***Zaštita okoliša i održivost resursa, Investicijskog prioriteta (IP) Ulaganje u sektor otpada,*** *Specifičnog cilja (SC) 6i Smanjena količina otpada koji se odlaže na odlagališta OPKK-a*, financiranog sredstvima ESI fondova. Glavni cilj SC 6i1 je doprinijeti ispunjenju pravne stečevine na temelju obveza iz Direktive 1999/31 o odlagalištima otpada za koje su Ugovorom o pristupanju RH EU utvrđena prijelazna razdoblja za RH.

Ovaj Projekt je u skladu sa Strategijom gospodarenja otpadom RH (NN 130/05) te Planom gospodarenja otpadom Republike Hrvatske za razdoblje 2017. - 2022. (NN 3/2017) (PGO RH) koji utvrđuje ciljeve i mjere gospodarenja komunalnim otpadom te planiranu infrastrukturu, opremu i uređaje potrebne za ostvarivanje zadanih ciljeva.

Ovaj Projekt izravno doprinosi provedbi Cilja 1.4. Plana: „Odložiti manje od 25% mase proizvedenog komunalnog otpada", odnosno mjeri 1.4.5 „Izgradnja centara za gospodarenje otpadom".

Ovim Projektom osigurat će se izrada dokumentacije kojom će se stvoriti stručna podloga za pripremu i izgradnju projekata centra za gospodarenje otpadom kao buduće okosnice

EUROPSKI STRUKTURNI I INVESTICIJSKI FONDOVI
Operativni program KONKURENTNOST I KOHEZIJA
Projekt „Izrada studijsko-projektne dokumentacije za Regionalni centar za gospodarenje otpadom Šagulje" sufinancira se iz OP Konkurentnost i Kohezija 2014.-2020.

cjelovitog sustava gospodarenja komunalnim otpadom na području *Brodsko-posavske, Požeško-slavonske i dijela Sisačko-moslavačke* županije.

Ovaj Projekt je u skladu sa slijedećim dokumentima:

- Sporazum o partnerstvu između Republike Hrvatske i Europske komisije za korištenje EU strukturnih i investicijskih fondova za rast i radna mjesta u razdoblju 2014.-2020.
- Operativni program „Konkurentnost i kohezija" za financijsko razdoblje 2014.-2020.
- Strategija gospodarenja otpadom RH (NN 130/05)
- Plan gospodarenja otpadom RH za razdoblje 2017.-2022. (NN 3/17)
- Odluka o implementaciji Plana gospodarenja otpadom RH za razdoblje 2017.-2022.

Provedba ovog Projekta utvrđena je zakonodavnim okvirom na razini RH i EU.

Nacionalno zakonodavstvo:

- Ugovor o pristupanju Republike Hrvatske Europskoj uniji (NN-MU 2/12);
- Zakon o uspostavi institucionalnog okvira za provedbu europskih strukturnih i investicijskih fondova u Republici Hrvatskoj u financijskom razdoblju 2014.-2020. (NN 92/14);
- Uredba o tijelima u sustavima upravljanja i kontrole korištenja Europskog socijalnog fonda, Europskog fonda za regionalni razvoj i Kohezijskog fonda, u vezi s ciljem „Ulaganje za rast i radna mjesta" (NN 107/14, 23/15, 129/15, 15/17, 18/17 - ispravak);
- Zakon o javnoj nabavi (NN 120/16);
- Zakon o državnim potporama (NN 47/14, 69/17);
- Pravilnik o prihvatljivosti izdataka (NN 143/14, 115/18, 6/20, 20/20);
- Zakon o održivom gospodarenju otpadom (NN 94/13, 73/17, 14/19, 98/19);
- Plan gospodarenja otpadom RH za razdoblje 2017.-2022. (NN 3/17)
- Odluka o implementaciji Plana gospodarenja otpadom RH za razdoblje 2017.-2022. od 25. svibnja 2017.
- Uredba o gospodarenju komunalnim otpadom (NN 50/2017, 84/19);

EUROPSKI STRUKTURNI I INVESTICIJSKI FONDOVI
Operativni program KONKURENTNOST I KOHEZIJA
Projekt „Izrada studijsko-projektne dokumentacije za Regionalni centar za gospodarenje otpadom Šagulje" sufinancira se iz OP Konkurentnost i Kohezija 2014.-2020.

- Zakon o zaštiti okoliša (NN 80/13, 78/15, 12/18, 118/18);
- Zakon o prostornom uređenju (NN 153/13, 65/17, 114/18, 39/19, 98/19);
- Zakon o gradnji (NN 153/13, 20/17, 39/19, 125/19);
- Zakon o zaštiti na radu (NN 71/14, 118/14, 154/14, 94/18, 96/18).

EUROPSKI STRUKTURNI INVESTICIJSKI FONDOVI
Operativni program KONKURENTNOST I KOHEZIJA
Projekt „Izrada studijsko-projektne dokumentacije za Regionalni centar za gospodarenje otpadom Šagulje" sufinancira se iz OP Konkurentnost i Kohezija 2014.-2020.

3. OSNOVNO O PROJEKTU

3.1 Podaci o količinama otpada

Prema podacima Agencije za zaštitu okoliša (Izvješća o komunalnom otpadu za 2018. godinu, prosinac 2019.) u Hrvatskoj je proizvedeno ukupno 1.768.411,00 t komunalnog otpada, (ključni broj otpada 15 i 20) uz udio skupljenog miješanog komunalnog otpada (ključni broj otpada 20 03 01) od 83% (1.156.521,00 tona).

Na području Sisačko-moslavačke županije u 2018. godini odloženo je 36.821 t komunalnog otpada uz udio miješanog komunalnog otpada od 91% (33.370 t). Na području Brodsko-posavske županije u 2018. godini odloženo je 30.515 t komunalnog otpada uz udio miješanog komunalnog otpada od 79% (24.080 t). Na području Požeško-slavonske županije u 2018. godini odloženo je 13.740 t komunalnog otpada uz udio miješanog komunalnog otpada od 87% (11.991 t).

Količina ostalih vrsta komunalnog otpada iznosila je 553.791 t, od čega je direktno na oporabu upućeno 448.072 t komunalnog otpada. Time je stopa oporabe komunalnog otpada u 2018. godini iznosila 25,3%. Stopa recikliranja za četiri frakcije – metal, staklo, plastika i papir, iz komunalnog otpada (reciklirane količine u odnosu na proizvedenu količinu tih frakcija) iznosila je 33%, odnosno nešto više od polovice ciljanog udjela za 2020. godinu koji iznosi 50%.

Tablica 2: Količine otpada po županijama u RH (t) u 2018. godini

Županija	Ukupna količina proizvedenog komunalnog otpada (t)	Udio županije u ukupno proizvedenom komunalnom otpadu (%)	Popis stanovnika DZS (2011)	Količina otpada po stanovniku (kg/stan)
Zagrebačka	90.473	5%	317.606	285
Krapinsko-zagorska	28.921	2%	132.892	218
Sisačko-moslavačka	**45.409**	**3%**	**172.439**	**263**
Karlovačka	43.766	3%	128.899	340
Varaždinska	39.943	2%	175.951	227
Koprivničko-križevačka	32.421	2%	115.584	280
Bjelovarsko-bilogorska	*31.707*	*2%*	*119.764*	*265*

EUROPSKI STRUKTURNI I INVESTICIJSKI FONDOVI
Operativni program KONKURENTNOST I KOHEZIJA
Projekt „Izrada studijsko-projektne dokumentacije za Regionalni centar za gospodarenje otpadom Šagulje" sufinancira se iz OP Konkurentnost i Kohezija 2014.-2020.

Primorsko-goranska	168.328	10%	296.195	568
Ličko-senjska	26.091	2%	50.927	512
Virovitičko-podravska	21.690	1%	84.836	256
Požeško-slavonska	**16.946**	**1%**	**78.034**	**217**
Brodsko-posavska	**37.412**	**2%**	**158.575**	**236**
Zadarska	111.962	7%	170.017	659
Osječko-baranjska	87.408	5%	305.032	287
Šibensko-kninska	59.633	3%	109.375	545
Vukovarsko-srijemska	51.415	3%	179.521	286
Splitsko-dalmatinska	271.764	15%	454.798	598
Istarska	141.751	8%	208.055	681
Dubrovačko-neretvanska	70.883	4%	122.568	578
Međimurska	32.896	2%	113.804	289
Grad Zagreb	357.591	19%	790.017	453
UKUPNO:	**1.768.411**	**100,00%**	**4.284.889**	**432**

Izvor - izvješće za 2016. HAOP

3.2 Teritorijalni obuhvat projekta RCGO

Obuhvat samog projekta obuhvaća tri županije i to: dio Sisačko-moslavačke, Požeško-slavonsku i Brodsko-posavsku.

Slika 1: Obuhvat RCGO Šagulje



EUROPSKI STRUKTURNI INVESTICIJSKI FONDOVI
Operativni program KONKURENTNOST I KOHEZIJA
Projekt „Izrada studijsko-projektne dokumentacije za Regionalni centar za gospodarenje otpadom Šagulje" sufinancira se iz OP Konkurentnost i Kohezija 2014.-2020.

Sisačko-moslavačka županija sa sjedištem u Sisku ima 172.439 stanovnika. Središnju Hrvatsku određuje najveća gustoća industrijske izgrađenosti, zaposlenosti i proizvodnje, čiju osnovu čini industrijalizirani trokut Zagreb - Karlovac - Sisak na koji se nadovezuje nekoliko manjih industrijskih sustava i pojedinih industrijskih središta. Sisačko-moslavačka županija ima površinu od 4.463 km^2 i zauzima cca 7,9% kopnenog teritorija RH(56.542 km^2). Prema teritorijalnom ustroju na području Županije je 19 jedinica lokalne samouprave:

- 7 gradova: Sisak, Glina, Hrvatska Kostajnica, Kutina, Novska, Petrinja, Popovača;
- 12 općina: Donji Kukuruzari, Dvor, Gvozd, Hrvatska Dubica, Jasenovac, Lekenik, Lipovljani, Majur, Martinska Ves, Sunja, Topusko, Velika Ludina.

Brodsko-posavska županija smještena je u južnom dijelu slavonske nizine, na prostoru između planina Psunja, Požeškog i Diljskog gorja sa sjevera i rijeke Save s juga, koja je dio državne granice prema Bosni i Hercegovini u dužini od 163 km. Obuhvaća prostor od 2.034 km^2 što čini 3,61% ukupnog teritorija RH i ima 158.575 stanovnika. Jedna je od najužih (7 km) i najdužih županija (117 km). Prema teritorijalnom ustroju na području županije je 28 jedinica lokalne samouprave:

- 2 grada: Slavonski Brod i Nova Gradiška
- 26 općina: Bebrina, Brodski Stupnik, Bukovlje, Cernik, Davor, Donji Andrijevci, Dragalić, Garčin, Gornja Vrba, Gornji Bogićevci, Gundinci, Klakar, Nova Kapela, Okučani, Oprisavci, Oriovac, Podcrkavlje, Rešetari, Sibinj, Sikirevci, Slavonski Šamac, Stara Gradiška, Staro Petrovo Selo, Velika Kopanica, Vrbje, Vrpolje.

Požeško–slavonska županija ubraja se u red manjih županija u RH. Obuhvaća površinu od 1.815 m^2 i broji 78.034 stanovnika. Riječ je o županiji koja razbija uobičajenu predodžbu o ravnoj Slavoniji, budući da se ovdje na relativno malom prostoru, uz ravnice s plodnim njivama, nalaze i planine i gore čija podnožja, pak, krase nadaleko poznati vinogradi, dok su viši dijelovi uglavnom pod šumom. Požeško-slavonska županija sastoji se od dvije prostorno odvojene cjeline - Požeške kotline te Pakračko-lipičkog kraja. Prema današnjem teritorijalnom ustroju na području županije je 10 jedinica lokalne samouprave:

EUROPSKI STRUKTURNI INVESTICIJSKI FONDOVI
Operativni program KONKURENTNOST I KOHEZIJA
Projekt „Izrada studijsko-projektne dokumentacije za Regionalni centar za gospodarenje otpadom Šagulje" sufinancira se iz OP Konkurentnost i Kohezija 2014.-2020.

- 5 gradova: Požega, Pleternica, Pakrac, Lipik i Kutjevo
- 5 općina: Brestovac, Čaglin, Jakšić, Kaptol i Velika.

Područje obuhvata RCGO Šagulje čini cijelu Brodsko-posavsku županiju, cijelu Požeško-slavonsku županiju i dio Sisačko-moslavačke županije, i to kako slijedi:

- Sisačko-moslavačka županija: 16 JLS, ukupno 154.793 stanovnika *(JLS koje ne odlažu otpad na RCGO – Glina, Gvozd, Topusko).*

Prema popisu stanovništva iz 2011. godine, prema RCGO Šagulje gravitirat će 378.588 stanovnika. Osnovu cjelovitog sustava gospodarenja otpadom predstavljaju Pretovarne stanice i Regionalni centar za gospodarenje otpadom Šagulje. Na području Brodsko-posavske županije predviđena je jedna Pretovarna stanica (PS Slavonski Brod). Na području Sisačko-moslavačke županije predviđene su tri Pretovarne stanice (PS Kutina, PS Novska i PS Sisak). Na području Požeško-slavonske županije predviđene su dvije Pretovarne stanice (PS Požega, PS Pakrac). Prema podacima iz izvješća Hrvatske agencije za okoliš i prirodu, pokrivenost sakupljanjem otpada na razini RH je 99%, dok je pokrivenost za županije u obuhvatu RCGO Šagulje kao što slijedi u tablici.

Tablica 3: Pokrivenost skupljanja otpada na području RCGO Šagulje

Županija	Broj stanovnika (DZS, 2011.)	Broj stanovnika obuhvaćen organiziranim sakupljanjem otpada	Postotak
Sisačko-moslavačka	172.439	154.793	90%
Požeško-slavonska	78.034	65.220	84%
Brodsko-posavska	158.575	158.575	100%
Prosjek ukupno	**409.048**	**378.588**	**93%**

(Izvor HAOP)

EUROPSKI STRUKTURNI I INVESTICIJSKI FONDOVI
Operativni program KONKURENTNOST I KOHEZIJA
Projekt „Izrada studijsko-projektne dokumentacije za Regionalni centar za gospodarenje otpadom Šagulje" sufinancira se iz OP Konkurentnost i Kohezija 2014.-2020.

3.3 Lokacija RCGO Šagulje

Brodsko-posavska županija je temeljem Zakona o otpadu (NN 178/04; 111/06; 60/08 i 87/09), donijela *Županijski plan gospodarenja otpadom*, te je za lokaciju budućeg županijskog centra za gospodarenje otpadom odredila lokaciju Šagulje koja se nalazi na području Grada Nove Gradiške u k.o. Kovačevac na k.č.br.1367 na površini od 128.254 m^2 i na k.č.br.1369 na površini od 140.455 m^2 , obje u vlasništvu RH.

Slika 2: Lokacija RCGO Šagulje na području k.o. Kovačevac (Nova Gradiška)

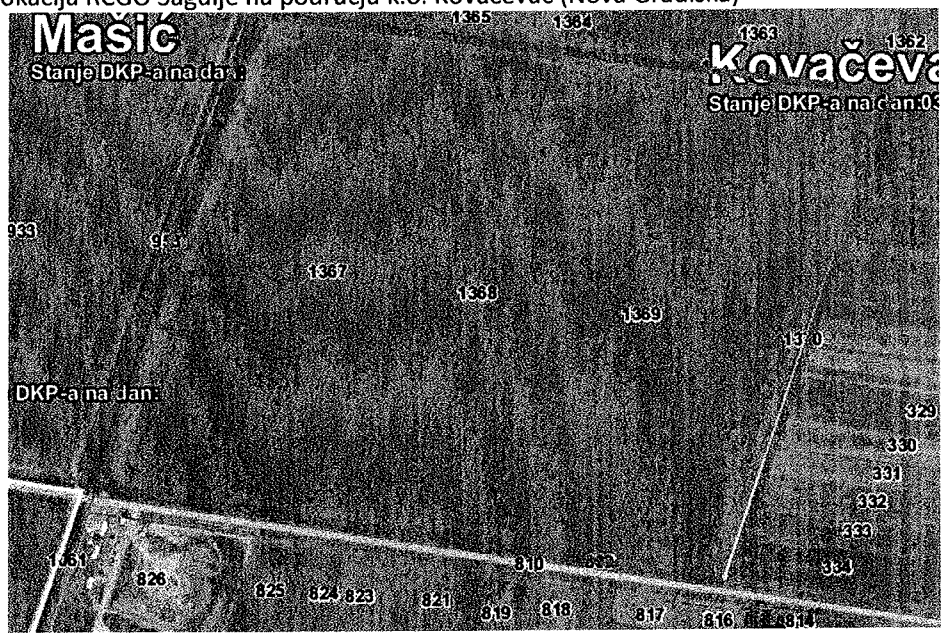

Lokacija je definirana u Prostornom planu Grada Nove Gradiške, kao i u županijskom Prostornom planu za Županijski/Regionalni centar za gospodarenje otpadom, a u državnom planu gospodarenja otpadom je označena kao lokacija budućeg Regionalnog centra za gospodarenje otpadom.

Lokacija budućeg RCGO Šagulje smještena je 4,5 km jugozapadno od Nove Gradiške. Naselje najbliže lokaciji je Prvča udaljeno oko 1.000 m od budućeg RCGO. Oko lokacije su poljoprivredne površine dok sa zapadne strane prolazi meliorizacijski kanal za odvodnju oborinskih voda sa šireg područja. RCGO Šagulje se planira izgraditi na području k.o.

EUROPSKI STRUKTURNI INVESTICIJSKI FONDOVI
Operativni program KONKURENTNOST I KOHEZIJA
Projekt „Izrada studijsko-projektne dokumentacije za Regionalni centar za gospodarenje otpadom Šagulje" sufinancira se iz OP Konkurentnost i Kohezija 2014.-2020.

Kovačevac na zemljištu ukupne površine oko 26 hektara. Lokacija RCGO Šagulje ima kvalitetnu prometnu infrastrukturu, kako cestovnu tako i željezničku.

3.4 Lokacije pretovarnih stanica

Pretovarne stanice su objekti unutar kojih se komunalni otpad, skupljen unutar skupljačkih mreža jedinica lokalne samouprave, prihvaća, priprema i prekrcava u vozila većeg kapaciteta, radi ekonomičnijeg prijevoza do RCGO Šagulje.

Utvrđeni regionalni koncept pretpostavlja izgradnju regionalnog centra za gospodarenje otpadom (RCGO) na lokaciji Šagulje kod Nove Gradiške i izgradnju 6 pretovarnih stanica za područje Brodsko-posavske županije (PS Slavonski Brod), Požeško-slavonske županije (PS Požega, PS Pakrac) te dio Sisačko-moslavačke županije (PS Kutina, PS Novska, PS Sisak).

EUROPSKI STRUKTURNI I INVESTICIJSKI FONDOVI
Operativni program KONKURENTNOST I KOHEZIJA
Projekt „Izrada studijsko-projektne dokumentacije za Regionalni centar za gospodarenje otpadom Šagulje" sufinancira se iz OP Konkurentnost i Kohezija 2014.-2020.

4. PROVEDENE AKTIVNOSTI U 2019. GODINI

4.1. Kronološki pregled najvažnijih aktivnosti u 2019. godini.

- Dana 31. siječnja 2019 godine objavljen je natječaj za Izradu studijsko-projektne dokumentacije za izgradnju RCGO Šagulje po grupama:

  Grupa 1 – Usluge izrade studijsko-projektne dokumentacije za izgradnju RCGO Šagulje (studija izvedivosti, idejno rješenje, dokumentacija za postupak procjene utjecaja na okoliš, geodetske i druge podloge, idejni projekt, projektna prijava za EU financiranje);

  Grupa 2 – sva dokumentacija za pretovarne stanice (idejni, glavni i izvedbeni projekti sa svim potrebnim dozvolama i građevinskim dozvolama);

  Grupa 3 – dokumentacija o nabavi – tenderi za sve radove, opremu i usluge za RCGO Šagulje i sve pretovarne stanice.

  Rok za dostavu ponuda bio je 12. ožujka 2019. godine, u 12,00 sati. Nakon više izmjena dokumentacije i izjavljene žalbe na Dokumentaciju o nabavi, ponude su otvorene dana 17. svibnja 2019. godine. Pristiglo je osam (8) ponuda: četiri za prvu grupu i po dvije za drugu i treću grupu predmeta nabave.

  Za prvu grupu predmeta nabave ekonomski najpovoljnijom ocijenjena je ponuda Zajednice ponuditelja: EKONERG - institut za energetiku i zaštitu okoliša d.o.o.; IPZ UNIPROJEKT TERRA d.o.o.; HIDROING d.o.o.; SL CONSULT d.o.o. Koranska 5, 10000 Zagreb.

  Za drugu grupu predmeta nabave ekonomski najpovoljnijom ocijenjena je ponuda Zajednice ponuditelja: INSTITUT IGH d.d., HIDROPLAN d.o.o., ELEKTROPROJEKT d.d., Janka Rakuše 1, Zagreb.

  Za treću grupu predmeta nabave ekonomski najpovoljnijom ocijenjena je ponuda Zajednice ponuditelja: SL CONSULT d.o.o., HIDROING d.o.o., Dimičeva ul. 9, Ljubljana.

  Tijekom pregleda i ocjene ponuda povjerenstvo je poduzelo sve korake sukladno Zakonu o javnoj nabavi i Dokumentaciji o nabavi, kako bi na najmanju moguću razinu

EUROPSKI STRUKTURNI I INVESTICIJSKI FONDOVI
Operativni program KONKURENTNOST I KOHEZIJA
Projekt „Izrada studijsko-projektne dokumentacije za Regionalni centar za gospodarenje otpadom Šagulje" sufinancira se iz OP Konkurentnost i Kohezija 2014.-2020.

svelo mogućnost žalbe Državnoj komisiji za kontrolu postupaka javne nabave, i financijskih korekcija od strane Ugovornog tijela.

- Dana 01. listopada 2019. godine potpisani su Ugovori s odabranim ponuditeljima za sve tri grupe predmeta nabave te su, sukladno Ugovoru, dana 15. listopada 2019. godine, ponuditelji uvedeni u posao za prvu grupu predmeta nabave.
- Odrađena je analiza otpada u jesenskom i zimskom periodu te su započeti istražni radovi potrebni za izradu dokumentacije.
- Obzirom da dalekovod 110 kV prolazi neposredno uz lokaciju RCGO Šagulje, zatražili smo stručno mišljenje o mogućnostima izmicanja dalekovoda. Stručno mišljenje izrađeno je u prosincu 2019. godine.
- Provedena je nabava konzultantskih usluga vezanih uz prijedlog rasporeda građevina i infrastrukture za centar. Elaborat za raspored građevina i infrastrukture od odabranog ponuditelja preuzet je u prosincu 2019. godine.
- Održan je prvi sastanak s izvođačima gdje se raspravljalo o rasporedu građevina i objekata centra.
- Upućeno je pismo namjere Hrvatskoj elektroprivredi vezano uz potrebe snage električne energije za centar.

EUROPSKI STRUKTURNI I INVESTICIJSKI FONDOVI
Operativni program KONKURENTNOST I KOHEZIJA
Projekt „Izrada studijsko-projektne dokumentacije za Regionalni centar za gospodarenje otpadom Šagulje" sufinancira se iz OP Konkurentnost i Kohezija 2014.-2020.

5. OSTVARENI FINANCIJSKI REZULTATI U 2019. GODINI

5.1. Stanje imovine

Ukupna vrijednost aktive u 2019. godini iznosila je 1.271.514 kuna, od čega je 600.423 kn vrijednost materijalne imovine, a 671.091 kn potraživanja i novac.

U nastavku u tablici se daje pregled bilance za 2019. godinu u usporedbi sa 2018. godinom.

Tablica 4: Bilanca na dan 31.12.2019.

(svi iznosi izraženi su u kunama)

STAVKA	BILJEŠKA	2018	2019
IMOVINA			
Dugotrajna imovina		**235.910**	**600.423**
Materijalna imovina		235.910	600.423
Kratkotrajna imovina		**472.906**	**671.091**
Potraživanja od države i drugih institucija		62.040	112.782
Ostala potraživanja		25	0
Novac u banci i blagajni		410.841	558.309
UKUPNO AKTIVA		**708.816**	**1.271.514**
KAPITAL I REZERVE			
Upisani kapital		39.200	39.200
Zadržana dobit		13.305	13.305
Dobit / (gubitak) poslovne godine		0	346
Ukupno kapital		**52.505**	**52.851**
Kratkoročne obveze			
Obveze prema dobavljačima		22.227	47.429
Obveze prema zaposlenicima		30.143	36.236
Ostale kratkoročne obveze		166	82.728
Ukupne kratkoročne obveze		**708.816**	**787.010**
Odgođeni prihodi		584.699	431,653
UKUPNO KAPITAL I OBVEZE		**708.816**	**1.271.514**

EUROPSKI STRUKTURNI I INVESTICIJSKI FONDOVI
Operativni program KONKURENTNOST I KOHEZIJA
Projekt „Izrada studijsko-projektne dokumentacije za Regionalni centar za gospodarenje otpadom Šagulje" sufinancira se iz OP Konkurentnost i Kohezija 2014.-2020.

5.2. Financijski rezultati u 2019. godini

Tablica 5: Ostvareni financijski rezultati u 2019. godini s ocjenom poslovanja u odnosu na 2018. godinu

RB	Pozicija	2018	2019	Indeks
1	2	3	4	5(4/3x100)
1	Poslovni prihodi	421.720,00	1.077.000,00	255,38
2	Poslovni rashodi	421.337,00	1.087.901,00	258,20
3	Financijski prihodi	0,00	14.056,00	0,00
4	Financijski rashodi	356,00	15,00	4,21
5	Izvanredni prihodi	0.00	0.00	0.00
6	Izvanredni rashodi	0.00	0.00	0.00
7	**Ukupni prihodi (1+3+5)**	**421.720,00**	**1.091.056,00**	**258,71**
8	**Ukupni rashodi (2+4+6)**	**412.693,00**	**1.087.916,00**	**263,61**
9	Dobit prije oporezivanja (7-8)	27,00	3.140,00	11.629,63
10	Porez na dobit	27,00	2.794,00	10.348,00
11	**Neto dobit tekuće godine (9-10)**	**0,00**	**346,00**	**0.00**

U 2019. godini subvencije od osnivača za redovito poslovanje iznosile su ukupno 505.124,98 kn, od čega:

- Brodsko-posavska županija = 291.699,21 kn
- Požeško-slavonska županija = 140.130,02 kn
- Sisačko-moslavačka županija =73.295,75 kn

EUROPSKI STRUKTURNI I INVESTICIJSKI FONDOVI
Operativni program KONKURENTNOST I KOHEZIJA
Projekt „Izrada studijsko-projektne dokumentacije za Regionalni centar za gospodarenje otpadom Šagulje" sufinancira se iz OP Konkurentnost i Kohezija 2014.-2020.

6. ZAKLJUČAK

Trgovačko društvo RCGO Šagulje d.o.o. je u svemu i u cijelosti redovito poštivalo sve upute resornih ministarstava i sukladno zakonskim obvezama poduzimalo sve radnje i aktivnosti u pravcu ostvarivanja cilja radi kojeg je i osnovano – uspostava sustava gospodarenja otpadom i izgradnja Centra u Šaguljama, bez obzira je li u pitanju bio županijski ili regionalni koncept. Slijedom iznesenih pokazatelja, možemo zaključiti da je RCGO Šagulje d.o.o. nastavilo s provođenjem efikasnijeg upravljanja poslovnim procesima koji su izrazito zahtjevni kod navedenog projekta.
U 2019. godini rezultat poslovanja je 346,00 kn, ali je iz prikazanih podataka razvidno da je i dalje stabilno poslovanje društva, uz tekuću problematiku vezanu uz postupak nabave usluga za izradu projektno-tehničke dokumentacije.

Provođenje javne nabave u RH, posebno kad se radi o ovako složenim infrastrukturnim projektima, je vrlo složen postupak u kojem je vrlo teško prognozirati kada će postupak biti uspješno završen. Radi se o borbi između raznih europskih i svjetskih tvrtki koje pod svaku cijenu žele dobiti posao. Borba se najbolje očituje u iscrpljujućim žalbama na postupak javne nabave koje, kad jednom dođu u Državnu komisiju za kontrolu postupaka javne nabave (DKOM), traje i po nekoliko mjeseci dok se ne riješi na ovaj ili onaj način. Za to vrijeme se cijeli postupak obustavlja i samim tim produžuje vrijeme provođenja.

Nakon završetka postupka javne nabave cijela dokumentacija za nadmetanje odlazi na ex-post provjeru od strane raznih nacionalnih tijela koja kontroliraju je li cijeli postupak odrađen u skladu sa Zakonom o javnoj nabavi. Međutim, tek ovdje nastaje prava drama i iščekivanje rezultata provjere; jesmo li možda u nekom dijelu nenamjerno pogriješili u nekim stvarima koje i nisu u suprotnosti sa Zakonom, ali ako osoba koja radi ex-post provjeru ocijeni da je došlo do kršenja određenih načela javne nabave, može dati financijsku korekciju u rasponu od 5 do 25% za manje pogreške, ili do 100% ukoliko se radi o dokazanim radnjama koje ukazuju na velike nepravilnosti poput prijevara, namještanja natječaja i ostalih kriminalnih radnji.

EUROPSKI STRUKTURNI I INVESTICIJSKI FONDOVI
Operativni program KONKURENTNOST I KOHEZIJA
Projekt „Izrada studijsko-projektne dokumentacije za Regionalni centar za gospodarenje otpadom Šagulje" sufinancira se iz OP Konkurentnost i Kohezija 2014.-2020.

Naravno, najgore i najčešće su financijske korekcije od 5 do 25%, koje, kad se uzme u obzir iznos javne nabave za projektiranje i izgradnju i nije baš tako mali iznos. Nije ovo samo problem sektora koji se odnosi na gospodarenje otpadom, već je ovo problem za sve velike infrastrukturne projekte u RH koji su do sada dobili veliki broj financijskih korekcija.

Na kraju valja istaknuti kako je provođenje postupaka javne nabave ovako velikih i složenih infrastrukturnih projekata vrlo zahtjevan i težak posao u kojem, bez obzira koliko se članovi povjerenstva trudili i pazili, može doći do sitnih pogrešaka koje dovode do financijskih korekcija.

EUROPSKI STRUKTURNI I INVESTICIJSKI FONDOVI
Operativni program KONKURENTNOST I KOHEZIJA
Projekt „Izrada studijsko-projektne dokumentacije za Regionalni centar za gospodarenje otpadom Šagulje" sufinancira se iz OP Konkurentnost i Kohezija 2014.-2020.

Referentna stranica

Vrsta posla: 777

GODIŠNJI FINANCIJSKI IZVJEŠTAJ PODUZETNIKA

za 2019 . godinu

Kontrolni broj 1.001.013.333,46

Evidencijski broj (popunjava Registar)

Vrsta izvještaja: 10 Izvještaj kojeg ispunjava obveznik kome je kalendarska godina jednaka poslovnoj godini i kod kojeg u godini za koju se izvještaj podnosi nije bilo statusnih promjena, stečaja ili likvidacije

Šifra svrhe predaje: 1 Predaja samo u statističke svrhe

Primjena računovodstvenih standarda: HSFI

Izvještaj je konsolidiran: NE (DA/NE)

Izvještaj je revidiran (DA/NE): NE

OIB revizora:

Obveznost predaje nefinancijskog izvješća: 1 Poduzetnik nije obveznik izrade nefinancijskog izvješća

OIB subjekta: 95287565208

Matični broj (MB): 02713730 (dodijeljen od DZS-a)

Matični broj subjekta (MBS): 050049501 (dodijeljen od nadležnog Trgovačkog suda)

Naziv obveznika: Regionalni centar za gospodarenje otpadom - Šagulje d.o.o.

Poštanski broj: 35000 Naziv naselja: SLAVONSKI BROD

Ulica i kućni broj: Trg pobjede 26 a

Adresa e-pošte obveznika: josip.grgic@sagulje.hr

Telefon: 099-703-2063

Internet adresa:

Šifra grada/općine: 396 Slavonski Brod

Županija: 12 BRODSKO-POSAVSKA

Šifra NKD-a: 3811 Skupljanje neopasnog otpada

Status autonomnosti: 1 Autonomno društvo, nije bilo član grupe u izvještajnom razdoblju

Zemlja sjedišta nadređenog matičnog društva:

Matični broj nadređenog matičnog društva:

Oznaka veličine: 1 Mikro poduzetnik

Oznaka vlasništva: 11 Državno vlasništvo (javno, komunalno i slično)

Porijeklo kapitala (%): 100 (domaći) 0 (strani)

Prosjek broja zaposlenih tijekom razdoblja: 1 (prethodna godina) 4 (tekuća godina)

Broj zaposlenih prema satima rada: 1 (prethodna godina) 4 (tekuća godina)

Broj mjeseci poslovanja: 12 (prethodna godina) 12 (tekuća godina)

Popis dokumentacije

DA	Bilanca i Račun dobiti i gubitka
DA	Dodatni podaci
NE	Bilješke uz financijske izvještaje
NE	Izvještaj o novčanim tokovima
NE	Izvještaj o promjenama kapitala
NE	Revizorsko izvješće
NE	Godišnje izvješće
NE	Odluka o prijedlogu raspodjele dobiti ili pokriću gubitka
	Odluka o utvrđivanju godišnjeg financijskog izvještaja

Knjigovodstveni servis:

Matični broj: 04440048 (matični broj servisa dodijeljen od DZS-a)

Naziv: MD-INFO j.d.o.o.

Osoba za kontaktiranje: Luka Jaredić (unosi se ime i prezime osobe za kontakt)

Telefon za kontaktiranje: 098-986-36-95 (unosi se broj telefona/mobitela osobe za kontaktiranje)

Adresa e-pošte: lukajaredic106@gmail.com (unosi se adresa e-pošte osobe za kontaktiranje)

Verzija Excel datoteke: 3.0.4.

GRGIĆ JOSIP

(Prezime, ime ovlaštene osobe)

(Potpis ovlaštene osobe)

REGIONALNI CENTAR ZA GOSPODARENJE OTPADOM ŠAGULJE d.o.o. TRG POBJEDE 26A, SLAVONSKI BROD

BILANCA

stanje na dan 31.12.2019.

Obrazac POD-BIL

Obveznik: 95287565208; Regionalni centar za gospodarenje otpadom - Šagulje d.o.o.

Naziv pozicije	AOP oznaka	Rbr. bilješke	Prethodna godina (neto)	Tekuća godina (neto)
1	2	3	4	5
AKTIVA				
A) POTRAŽIVANJA ZA UPISANI A NEUPLAĆENI KAPITAL	001			
B) DUGOTRAJNA IMOVINA (AOP 003+010+020+031+036)	002		235.910	600.423
I. NEMATERIJALNA IMOVINA (AOP 004 do 009)	003		0	0
1. Izdaci za razvoj	004			
2. Koncesije, patenti, licencije, robne i uslužne marke, softver i ostala prava	005			
3. Goodwill	006			
4. Predujmovi za nabavu nematerijalne imovine	007			
5. Nematerijalna imovina u pripremi	008			
6. Ostala nematerijalna imovina	009			
II. MATERIJALNA IMOVINA (AOP 011 do 019)	010		235.910	600.423
1. Zemljište	011			
2. Građevinski objekti	012			
3. Postrojenja i oprema	013		29.469	14.442
4. Alati, pogonski inventar i transportna imovina	014			
5. Biološka imovina	015			
6. Predujmovi za materijalnu imovinu	016			
7. Materijalna imovina u pripremi	017		206.441	585.981
8. Ostala materijalna imovina	018			
9. Ulaganje u nekretnine	019			
III. DUGOTRAJNA FINANCIJSKA IMOVINA (AOP 021 do 030)	020		0	0
1. Ulaganja u udjele (dionice) poduzetnika unutar grupe	021			
2. Ulaganja u ostale vrijednosne papire poduzetnika unutar grupe	022			
3. Dani zajmovi, depoziti i slično poduzetnicima unutar grupe	023			
4.Ulaganja u udjele (dionice) društava povezanih sudjelujućim interesom	024			
5. Ulaganja u ostale vrijednosne papire društava povezanih sudjelujućim interesom	025			
6. Dani zajmovi, depoziti i slično društvima povezanim sudjelujućim interesom	026			
7. Ulaganja u vrijednosne papire	027			
8. Dani zajmovi, depoziti i slično	028			
9. Ostala ulaganja koja se obračunavaju metodom udjela	029			
10. Ostala dugotrajna financijska imovina	030			
IV. POTRAŽIVANJA (AOP 032 do 035)	031		0	0
1. Potraživanja od poduzetnika unutar grupe	032			
2. Potraživanja od društava povezanih sudjelujućim interesom	033			
3. Potraživanja od kupaca	034			
4. Ostala potraživanja	035			
V ODGOĐENA POREZNA IMOVINA	036			
C) KRATKOTRAJNA IMOVINA (AOP 038+046+053+063)	037		472.906	671.091
I ZALIHE (AOP 039 do 045)	038		0	0
1. Sirovine i materijal	039			
2. Proizvodnja u tijeku	040			
3. Gotovi proizvodi	041			
4. Trgovačka roba	042			
5. Predujmovi za zalihe	043			
6. Dugotrajna imovina namijenjena prodaji	044			
7. Biološka imovina	045			

BILANCA

stanje na dan 31.12.2019.

Obrazac POD-BIL

Obveznik: 95287565208; Regionalni centar za gospodarenje otpadom - Šagulje d.o.o.

Naziv pozicije	AOP oznaka	Rbr. bilješke	Prethodna godina (neto)	Tekuća godina (neto)
1	2	3	4	5
II. POTRAŽIVANJA (AOP 047 do 052)	046		62.065	112.782
1. Potraživanja od poduzetnika unutar grupe	047			
2. Potraživanja od društava povezanih sudjelujućim interesom	048			
3. Potraživanja od kupaca	049			
4. Potraživanja od zaposlenika i članova poduzetnika	050			
5. Potraživanja od države i drugih institucija	051		62.040	112.782
6. Ostala potraživanja	052		25	
III. KRATKOTRAJNA FINANCIJSKA IMOVINA (AOP 054 do 062)	053		0	0
1. Ulaganja u udjele (dionice) poduzetnika unutar grupe	054			
2. Ulaganja u ostale vrijednosne papire poduzetnika unutar grupe	055			
3. Dani zajmovi, depoziti i slično poduzetnicima unutar grupe	056			
4. Ulaganja u udjele (dionice) društava povezanih sudjelujućim interesom	057			
5. Ulaganja u ostale vrijednosne papire društava povezanih sudjelujućim interesom	058			
6. Dani zajmovi, depoziti i slično društvima povezanim sudjelujućim interesom	059			
7. Ulaganja u vrijednosne papire	060			
8. Dani zajmovi, depoziti i slično	061			
9. Ostala financijska imovina	062			
IV. NOVAC U BANCI I BLAGAJNI	063		410.841	558.309
D) PLAĆENI TROŠKOVI BUDUĆEG RAZDOBLJA I OBRAČUNATI PRIHODI	064			
E) UKUPNO AKTIVA (AOP 001+002+037+064)	065		708.816	1.271.514
F) IZVANBILANČNI ZAPISI	066			
PASIVA				
A) KAPITAL I REZERVE (AOP 068 do 070+076+077+081+084+087)	067		52.505	52.851
I. TEMELJNI (UPISANI) KAPITAL	068		39.200	39.200
II. KAPITALNE REZERVE	069			
III. REZERVE IZ DOBITI (AOP 071+072-073+074+075)	070		0	0
1. Zakonske rezerve	071			
2. Rezerve za vlastite dionice	072			
3. Vlastite dionice i udjeli (odbitna stavka)	073			
4. Statutarne rezerve	074			
5. Ostale rezerve	075			
IV. REVALORIZACIJSKE REZERVE	076			
V. REZERVE FER VRIJEDNOSTI (AOP 078 do 080)	077		0	0
1. Fer vrijednost financijske imovine raspoložive za prodaju	078			
2. Učinkoviti dio zaštite novčanih tokova	079			
3. Učinkoviti dio zaštite neto ulaganja u inozemstvu	080			
VI. ZADRŽANA DOBIT ILI PRENESENI GUBITAK (AOP 082-083)	081		13.305	13.305
1. Zadržana dobit	082		13.305	13.305
2. Preneseni gubitak	083			
VII. DOBIT ILI GUBITAK POSLOVNE GODINE (AOP 085-086)	084		0	346
1. Dobit poslovne godine	085			346
2. Gubitak poslovne godine	086			
VIII. MANJINSKI (NEKONTROLIRAJUĆI) INTERES	087			
B) REZERVIRANJA (AOP 089 do 094)	088		0	0
1. Rezerviranja za mirovine, otpremnine i slične obveze	089			
2. Rezerviranja za porezne obveze	090			

BILANCA

stanje na dan 31.12.2019.

Obrazac POD-BIL

Obveznik: 95287565208; Regionalni centar za gospodarenje otpadom - Šagulje d.o.o.

Naziv pozicije	AOP oznaka	Rbr. bilješke	Prethodna godina (neto)	Tekuća godina (neto)
1	2	3	4	5
3. Rezerviranja za započete sudske sporove	091			
4. Rezerviranja za troškove obnavljanja prirodnih bogatstava	092			
5. Rezerviranja za troškove u jamstvenim rokovima	093			
6. Druga rezerviranja	094			
C) DUGOROČNE OBVEZE (AOP 096 do 106)	095		0	0
1. Obveze prema poduzetnicima unutar grupe	096			
2. Obveze za zajmove, depozite i slično poduzetnika unutar grupe	097			
3. Obveze prema društvima povezanim sudjelujućim interesom	098			
4. Obveze za zajmove, depozite i slično društava povezanih sudjelujućim interesom	099			
5. Obveze za zajmove, depozite i slično	100			
6. Obveze prema bankama i drugim financijskim institucijama	101			
7. Obveze za predujmove	102			
8. Obveze prema dobavljačima	103			
9. Obveze po vrijednosnim papirima	104			
10. Ostale dugoročne obveze	105			
11. Odgođena porezna obveza	106			
D) KRATKOROČNE OBVEZE (AOP 108 do 121)	107		71.612	787.010
1. Obveze prema poduzetnicima unutar grupe	108			
2. Obveze za zajmove, depozite i slično poduzetnika unutar grupe	109			
3. Obveze prema društvima povezanim sudjelujućim interesom	110			
4. Obveze za zajmove, depozite i slično društava povezanih sudjelujućim interesom	111			
5. Obveze za zajmove, depozite i slično	112			
6. Obveze prema bankama i drugim financijskim institucijama	113			
7. Obveze za predujmove	114			600.000
8. Obveze prema dobavljačima	115		22.227	47.429
9. Obveze po vrijednosnim papirima	116			
10. Obveze prema zaposlenicima	117		30.143	36.236
11. Obveze za poreze, doprinose i slična davanja	118		19.076	20.617
12. Obveze s osnove udjela u rezultatu	119			
13. Obveze po osnovi dugotrajne imovine namijenjene prodaji	120			
14. Ostale kratkoročne obveze	121		166	82.728
E) ODGOĐENO PLAĆANJE TROŠKOVA I PRIHOD BUDUĆEGA RAZDOBLJA	122		584.699	431.653
F) UKUPNO – PASIVA (AOP 067+088+095+107+122)	123		708.816	1.271.514
G) IZVANBILANČNI ZAPISI	124			

RAČUN DOBITI I GUBITKA

za razdoblje 01.01.2019. do 31.12.2019.

Obrazac POD-RDG

Obveznik: 95287565208; Regionalni centar za gospodarenje otpadom - Šagulje d.o.o.

Naziv pozicije	AOP oznake	Rbr. bilješke	Prethodna godina	Tekuća godina
1	2	3	4	5
I. POSLOVNI PRIHODI (AOP 126 do 130)	125		421.720	1.077.000
1. Prihodi od prodaje s poduzetnicima unutar grupe	126			
2. Prihodi od prodaje (izvan grupe)	127			
3. Prihodi na temelju upotrebe vlastitih proizvoda, robe i usluga	128			
4. Ostali poslovni prihodi s poduzetnicima unutar grupe	129			
5. Ostali poslovni prihodi (izvan grupe)	130		421.720	1.077.000
II. POSLOVNI RASHODI (AOP 132+133+137+141+142+143+146+153)	131		421.337	1.087.901
1. Promjene vrijednosti zaliha proizvodnje u tijeku i gotovih proizvoda	132			
2. Materijalni troškovi (AOP 134 do 136)	133		56.180	252.175
a) Troškovi sirovina i materijala	134		240	37.818
b) Troškovi prodane robe	135			
c) Ostali vanjski troškovi	136		55.940	214.357
3. Troškovi osoblja (AOP 138 do 140)	137		308.673	647.318
a) Neto plaće i nadnice	138		176.745	443.932
b) Troškovi poreza i doprinosa iz plaća	139		86.628	119.870
c) Doprinosi na plaće	140		45.300	83.516
4. Amortizacija	141		3.205	15.027
5. Ostali troškovi	142		53.279	173.381
6. Vrijednosna usklađenja (AOP 144+145)	143		0	0
a) dugotrajne imovine osim financijske imovine	144			
b) kratkotrajne imovine osim financijske imovine	145			
7. Rezerviranja (AOP 147 do 152)	146		0	0
a) Rezerviranja za mirovine, otpremnine i slične obveze	147			
b) Rezerviranja za porezne obveze	148			
c) Rezerviranja za započete sudske sporove	149			
d) Rezerviranja za troškove obnavljanja prirodnih bogatstava	150			
e) Rezerviranja za troškove u jamstvenim rokovima	151			
f) Druga rezerviranja	152			
8. Ostali poslovni rashodi	153			
III. FINANCIJSKI PRIHODI (AOP 155 do 164)	154		0	14.056
1. Prihodi od ulaganja u udjele (dionice) poduzetnika unutar grupe	155			
2. Prihodi od ulaganja u udjele (dionice) društava povezanih sudjelujućim interesima	156			
3. Prihodi od ostalih dugotrajnih financijskih ulaganja i zajmova poduzetnicima unutar grupe	157			
4. Ostali prihodi s osnove kamata iz odnosa s poduzetnicima unutar grupe	158			
5. Tečajne razlike i ostali financijski prihodi iz odnosa s poduzetnicima unutar grupe	159			
6. Prihodi od ostalih dugotrajnih financijskih ulaganja i zajmova	160			
7. Ostali prihodi s osnove kamata	161			45
8. Tečajne razlike i ostali financijski prihodi	162			
9. Nerealizirani dobici (prihodi) od financijske imovine	163			
10. Ostali financijski prihodi	164			14.011
IV. FINANCIJSKI RASHODI (AOP 166 do 172)	165		356	15
1. Rashodi s osnove kamata i slični rashodi s poduzetnicima unutar grupe	166			
2. Tečajne razlike i drugi rashodi s poduzetnicima unutar grupe	167			
3. Rashodi s osnove kamata i slični rashodi	168		22	1
4. Tečajne razlike i drugi rashodi	169			
5. Nerealizirani gubici (rashodi) od financijske imovine	170			
6. Vrijednosna usklađenja financijske imovine (neto)	171			
7. Ostali financijski rashodi	172		334	14
V. UDIO U DOBITI OD DRUŠTAVA POVEZANIH SUDJELUJUĆIM INTERESOM	173			
VI. UDIO U DOBITI OD ZAJEDNIČKIH POTHVATA	174			

VII. UDIO U GUBITKU OD DRUŠTAVA POVEZANIH SUDJELUJUĆIM INTERESOM	175			
VIII. UDIO U GUBITKU OD ZAJEDNIČKIH POTHVATA	176			
IX. UKUPNI PRIHODI (AOP 125+154+173 + 174)	177		421.720	1.091.056
X. UKUPNI RASHODI (AOP 131+165+175 + 176)	178		421.693	1.087.916
XI. DOBIT ILI GUBITAK PRIJE OPOREZIVANJA (AOP 177-178)	179		27	3.140
1. Dobit prije oporezivanja (AOP 177-178)	180		27	3.140
2. Gubitak prije oporezivanja (AOP 178-177)	181		0	0
XII. POREZ NA DOBIT	182		27	2.794
XIII. DOBIT ILI GUBITAK RAZDOBLJA (AOP 179-182)	183		0	346
1. Dobit razdoblja (AOP 179-182)	184		0	346
2. Gubitak razdoblja (AOP 182-179)	185		0	0
PREKINUTO POSLOVANJE (popunjava poduzetnik obveznik MSFI-a samo ako ima prekinuto poslovanje)				
XIV. DOBIT ILI GUBITAK PREKINUTOG POSLOVANJA PRIJE OPOREZIVANJA (AOP 187-188)	186		0	0
1. Dobit prekinutog poslovanja prije oporezivanja	187			
2. Gubitak prekinutog poslovanja prije oporezivanja	188			
XV. POREZ NA DOBIT PREKINUTOG POSLOVANJA	189			
1. Dobit prekinutog poslovanja za razdoblje (AOP 186-189)	190		0	0
2. Gubitak prekinutog poslovanja za razdoblje (AOP 189-186)	191		0	0
UKUPNO POSLOVANJE (popunjava samo poduzetnik obveznik MSFI-a koji ima prekinuto poslovanje)				
VI. DOBIT ILI GUBITAK PRIJE OPOREZIVANJA (AOP 179+186)	192		0	0
1. Dobit prije oporezivanja (AOP 192)	193		0	0
2. Gubitak prije oporezivanja (AOP 192)	194		0	0
XVII. POREZ NA DOBIT (AOP 182+189)	195		0	0
XVIII. DOBIT ILI GUBITAK RAZDOBLJA (AOP 192-195)	196		0	0
1. Dobit razdoblja (AOP 192-195)	197		0	0
2. Gubitak razdoblja (AOP 195-192)	198		0	0
DODATAK RDG-u (popunjava poduzetnik koji sastavlja konsolidirani godišnji financijski izvještaj)				
XIX. DOBIT ILI GUBITAK RAZDOBLJA (AOP 200+201)	199		0	0
1. Pripisana imateljima kapitala matice	200			
2. Pripisana manjinskom (nekontrolirajućem) interesu	201			
IZJAVA O OSTALOJ SVEOBUHVATNOJ DOBITI (popunjava poduzetnik obveznik primjene MSFI-a)				
I. DOBIT ILI GUBITAK RAZDOBLJA	202			
II. OSTALA SVEOBUHVATNA DOBIT/GUBITAK PRIJE POREZA (AOP 204 do 211)	203		0	0
1. Tečajne razlike iz preračuna inozemnog poslovanja	204			
2. Promjene revalorizacijskih rezervi dugotrajne materijalne i nematerijalne imovine	205			
3. Dobit ili gubitak s osnove naknadnog vrednovanja financijske imovine raspoložive za prodaju	206			
4. Dobit ili gubitak s osnove učinkovite zaštite novčanih tokova	207			
5. Dobit ili gubitak s osnove učinkovite zaštite neto ulaganja u inozemstvu	208			
6. Udio u ostaloj sveobuhvatnoj dobiti/gubitku društava povezanih sudjelujućim interesom	209			
7. Aktuarski dobici/gubici po planovima definiranih primanja	210			
8. Ostale nevlasničke promjene kapitala	211			
III. POREZ NA OSTALU SVEOBUHVATNU DOBIT RAZDOBLJA	212			
IV. NETO OSTALA SVEOBUHVATNA DOBIT ILI GUBITAK (AOP 203-212)	213		0	0
V. SVEOBUHVATNA DOBIT ILI GUBITAK RAZDOBLJA (AOP 202+213)	214		0	0
DODATAK izvještaju o ostaloj sveobuhvatnoj dobiti (popunjava poduzetnik koji sastavlja konsolidirani izvještaj)				
VI. SVEOBUHVATNA DOBIT ILI GUBITAK RAZDOBLJA (AOP 216+217)	215		0	0
1. Pripisana imateljima kapitala matice	216			
2. Pripisana manjinskom (nekontrolirajućem) interesu	217			

DODATNI PODACI

za razdoblje 01.01.2019. do 31.12.2019.

Obrazac POD-DOP

Obveznik: 95287565208; Regionalni centar za gospodarenje otpadom - Šagulje d.o.o.

Naziv pozicije	AOP oznaka	Prethodna godina	Tekuća godina
1	2	3	4
Bilanca - aktiva			
1. Zalihe energetskih proizvoda (ugljen, nafta, derivati, plin i dr.) - bruto	218		
2. Zajmovi dani kućanstvima i obrtima	219		
3. Zajmovi dani nefinancijskim poduzećima	220		
4. Zajmovi dani nerezidentima	221		
5. Trgovački krediti i predujmovi dani kućanstvima i obrtima	222		
6. Trgovački krediti i predujmovi dani nefinancijskim poduzećima	223		
7. Trgovački krediti i predujmovi dani nerezidentima	224		
Bilanca - pasiva			
8. Krediti i zajmovi primljeni od nerezidenata	225		
9. Zajmovi primljeni od kućanstva i obrta	226		
10. Zajmovi primljeni od nefinancijskih poduzeća	227		
11. Trgovački krediti i predujmovi primljeni od kućanstva i obrta	228		
12. Trgovački krediti i predujmovi primljeni od nefinancijskih poduzeća	229		
Račun dobiti i gubitka - poslovni prihodi			
13. Prihodi od prodaje s poduzetnicima unutar grupe, rezidentima RH	230		
Prihodi od prodaje prema djelatnostima			
14. Prihod od industrijskih djelatnosti	231		
15. Prihod od trgovine (prodaje roba i usluga nabavljenih isključivo za daljnju prodaju i trgovačkih usluga) - ukupni	232		
16. Prihod od trgovine ostvaren s poduzetnicima unutar grupe, rezidentima RH	233		
17. Prihod od posredništva (provizija od posredovanja)	234		
18. Prihod od građevinske djelatnosti - radova na zgradama	235		
19. Prihod od građevinske djelatnosti - radova na ostalim građevinama	236		
20. Prihod od građevinske djelatnosti kao podugovaratelj (podizvođač)	237		
21. Prihod od poljoprivrede, šumarstva i ribarstva	238		
22. Prihodi od djelatnosti pružanja smještaja te pripreme i usluživanja hrane i pića	239		
23. Prihod od djelatnosti prijevoza i skladištenja, izdavačkih, filmskih, telekomunikacijskih, informacijskih i djelatnosti računalnog programiranja te emitiranja programa	240		
24. Prihod od ostalih djelatnosti (financija, osiguranja, nekretnina, inženjerstva, znanosti, promidžbe, putničkih agencija, obrazovanja, zdravstva, umjetnosti i dr. prema uputama)	241		
Prihodi od prodaje prema rezidentnosti kupca			
25. Prihodi od prodaje u zemlji	242		
26. Prihodi od prodaje u inozemstvu	243		
Prihodi na temelju upotrebe vlastitih proizvoda, robe i usluga			
27. Kapitalizirana proizvodnja za vlastite potrebe	244		
Ostali poslovni prihodi			
28. Ostali poslovni prihodi ostvareni s poduzetnicima unutar grupe, rezidentima RH	245		
29. Prihodi od subvencija ukupno	246	421.363	1.077.000
29.1. u tome: subvencije na proizvode	247		
30. Prihodi od poslovnog najma nekretnina, opreme i slično	248		
31. Prihodi od najma zemljišta i prihodi od tantijema za iskorištavanje nafte, plina i drugih prirodnih dobara	249		
32. Prihodi od ukidanja dugoročnih rezerviranja	250		
Poslovni rashodi			
33. Troškovi prodane robe s poduzetnicima unutar grupe, rezidentima RH	251		
34. Troškovi energije	252		
35. Tekući izdaci za odvoz i zbrinjavanje otpada, odvodnju i tretman otpadnih voda te ostali tekući izdaci za zaštitu okoliša	253		

DODATNI PODACI

za razdoblje 01.01.2019. do 31.12.2019.

Obrazac POD-DOP

Obveznik: 95287565208; Regionalni centar za gospodarenje otpadom - Šagulje d.o.o.

Naziv pozicije	AOP oznaka	Prethodna godina	Tekuća godina
1	2	3	4
36. Troškovi robe i usluga nabavljenih za daljnju prodaju, a uključenih u vlastite proizvode i/ili usluge	254		
37. Troškovi usluga podugovaratelja za industrijsku robu i usluge	255		
38. Troškovi usluga podugovaratelja (podizvođača) za građevinske radove	256		
39. Troškovi usluga investicijskog održavanja	257		
40. Troškovi usluga dugoročnog i operativnog leasinga materijalne imovine	258		
41. Izdaci za bruto autorske honorare i ugovore o djelu samo za fizičke osobe koje nemaju registriranu djelatnost	259		
42. Izdaci za rad ostvaren preko studentskih i učeničkih servisa	260		
43. Troškovi agencijskih radnika	261		
44. Premije osiguranja (bruto)	262		
44.1. u tome: premije neživotnog osiguranja (bruto)	263		
45. Porezi koji ne ovise o dobitku i pristojbe	264	504	508
46. Stipendije	265		
47. Nadoknade članovima uprave	266		
48. Nadoknade troškova, darovi i potpore zaposlenicima i primici u naravi	267	33.957	84.070
48.1. u tome: otpremnine	268		
49. Troškovi od najma zemljišta i plaćeni tantijemi za iskorištavanje nafte, plina i drugih prirodnih dobara	269		
50. Vrijednosno usklađivanje zaliha sirovina i materijala	270		
51. Vrijednosno usklađivanje predujmova za zalihe	271		
52. Vrijednosno usklađivanje zaliha trgovačke robe (robe i usluga nabavljenih za daljnju prodaju)	272		
53. Uvoz (uključuje i stjecanje) u razdoblju	273		
Financijski prihodi i rashodi			
54. Prihodi s osnove kamata	274		
55. Prihodi od dividendi	275		
56. Prihodi od udjela u dobiti	276		
57. Rashodi s osnove kamata	277	22	1
Investicije (samo ulaganje u izvještajnoj godini)			
58. Bruto investicije u dugotrajnu materijalnu i nematerijalnu imovinu - ukupno (AOP 279 do 282)	278	0	0
59. Bruto investicije u građevine	279		
60. Bruto investicije u strojeve i opremu	280		
61. Bruto investicije u prijevozna sredstva	281		
62. Bruto investicije u ostalu materijalnu imovinu i nematerijalnu imovinu (biološka imovina, investicije u istraživanje i razvoj, softver, baze podataka i druga nematerijalna imovina)	282		
63. Nabava zemljišta ukupno (građevinskog i negrađevinskog)	283		
64. Bruto investicije samo u novu dugotrajnu imovinu	284		
65. Bruto investicije u opremu, tehnologije, pogone i procese povezane sa zaštitom okoliša (za prevenciju, tretman i kontrolu zagađenja)	285		
66. Bruto investicije u dugotrajnu materijalnu i nematerijalnu imovinu, stečenu od poduzetnika unutar grupe, rezidenata RH	286		
Podaci o zaposlenima			
67. Broj neplaćenih osoba (neplaćeni obiteljski radnici, vlasnici bez ugovora o radu, volonteri, privremeno odsutne osobe kojima naknadu ne osigurava poslodavac i drugi prema uputama)	287		

IZVJEŠTAJ O NOVČANIM TOKOVIMA - Indirektna metoda

u razdoblju 01.01.2019. do 31.12.2019.

Obrazac POD-NTI

Obveznik: 95287565208; Regionalni centar za gospodarenje otpadom - Šagulje d.o.o.

Naziv pozicije	AOP oznaka	Rbr. bilješke	Prethodna godina	Tekuća godina
1	2	3	4	5
Novčani tokovi od poslovnih aktivnosti				
1. Dobit prije oporezivanja	001			
2. Usklađenja (AOP 003 do 010):	002		0	0
a) Amortizacija	003			
b) Dobici i gubici od prodaje i vrijednosna usklađenja dugotrajne materijalne i nematerijalne imovine	004			
c) Dobici i gubici od prodaje i nerealizirani dobici i gubici i vrijednosno usklađenje financijske imovine	005			
d) Prihodi od kamata i dividendi	006			
e) Rashodi od kamata	007			
f) Rezerviranja	008			
g) Tečajne razlike (nerealizirane)	009			
h) Ostala usklađenja za nenovčane transakcije i nerealizirane dobitke i gubitke	010			
I. Povećanje ili smanjenje novčanih tokova prije promjena u radnom kapitalu (AOP 001+002)	011		0	0
3. Promjene u radnom kapitalu (AOP 013 do 016)	012		0	0
a) Povećanje ili smanjenje kratkoročnih obveza	013			
b) Povećanje ili smanjenje kratkotrajnih potraživanja	014			
c) Povećanje ili smanjenje zaliha	015			
d) Ostala povećanja ili smanjenja radnog kapitala	016			
II. Novac iz poslovanja (AOP 011+012)	017		0	0
4. Novčani izdaci za kamate	018			
5. Plaćeni porez na dobit	019			
A) NETO NOVČANI TOKOVI OD POSLOVNIH AKTIVNOSTI (AOP 017 do 019)	020		0	0
Novčani tokovi od investicijskih aktivnosti				
1. Novčani primici od prodaje dugotrajne materijalne i nematerijalne imovine	021			
2. Novčani primici od prodaje financijskih instrumenata	022			
3. Novčani primici od kamata	023			
4. Novčani primici od dividendi	024			
5. Novačani primici s osnove povrata danih zajmova i štednih uloga	025			
6. Ostali novčani primici od investicijskih aktivnosti	026			
III. Ukupno novčani primici od investicijskih aktivnosti (AOP 021 do 026)	027		0	0
1. Novčani izdaci za kupnju dugotrajne materijalne i nematerijalne imovine	028			
2. Novčani izdaci za stjecanje financijskih instrumenata	029			
3. Novačani izdaci s osnove danih zajmova i štednih uloga za razdoblje	030			
4. Stjecanje ovisnog društva, umanjeno za stečeni novac	031			
5. Ostali novčani izdaci od investicijskih aktivnosti	032			
IV. Ukupno novčani izdaci od investicijskih aktivnosti (AOP 028 do 032)	033		0	0
B) NETO NOVČANI TOKOVI OD INVESTICIJSKIH AKTIVNOSTI (AOP 027+033)	034		0	0
Novčani tokovi od financijskih aktivnosti				
1. Novčani primici od povećanja temeljnog (upisanog) kapitala	035			
2. Novčani primici od izdavanja vlasničkih i dužničkih financijskih instrumenata	036			
3. Novčani primici od glavnice kredita, pozajmica i drugih posudbi	037			
4. Ostali novčani primici od financijskih aktivnosti	038			
V. Ukupno novčani primici od financijskih aktivnosti (AOP 035 do 038)	039		0	0
1. Novčani izdaci za otplatu glavnice kredita, pozajmica i drugih posudbi i dužničkih financijskih instrumenata	040			
2. Novčani izdaci za isplatu dividendi	041			
3. Novčani izdaci za financijski najam	042			
4. Novčani izdaci za otkup vlastitih dionica i smanjenje temeljnog (upisanog) kapitala	043			
5. Ostali novčani izdaci od financijskih aktivnosti	044			
VI. Ukupno novčani izdaci od financijskih aktivnosti (AOP 040 do 044)	045		0	0
C) NETO NOVČANI TOKOVI OD FINANCIJSKIH AKTIVNOSTI (AOP 039+045)	046		0	0
1. Nerealizirane tečajne razlike po novcu i novčanim ekvivalentima	047			
D) NETO POVEĆANJE ILI SMANJENJE NOVČANNIH TOKOVA (AOP 020+034+046+047)	048		0	0
E) NOVAC I NOVČANI EKVIVALENTI NA POČETKU RAZDOBLJA	049			
F) NOVAC I NOVČANI EKVIVALENTI NA KRAJU RAZDOBLJA (AOP 048+049)	050		0	0

IZVJEŠTAJ O NOVČANIM TOKOVIMA - Direktna metoda

u razdoblju 01.01.2019. do 31.12.2019.

Obrazac POD-NTD

Obveznik: 95287565208; Regionalni centar za gospodarenje otpadom - Šagulje d.o.o.

Naziv pozicije	AOP oznaka	Rbr. bilješke	Prethodna godina	Tekuća godina
1	2	3	4	5
Novčani tokovi od poslovnih aktivnosti				
1. Novčani primici od kupaca	001			
2. Novčani primici od tantijema, naknada, provizija i sl.	002			
3. Novčani primici od osiguranja za naknadu šteta	003			
4. Novčani primici s osnove povrata poreza	004			
5. Novčani izdaci dobavljačima	005			
6. Novčani izdaci za zaposlene	006			
7. Novčani izdaci za osiguranje za naknade šteta	007			
8. Ostali novčani primici i izdaci	008			
I. Novac iz poslovanja (AOP 001 do 008)	009		0	0
9. Novčani izdaci za kamate	010			
10. Plaćeni porez na dobit	011			
A) NETO NOVČANI TOKOVI OD POSLOVNIH AKTIVNOSTI (AOP 009 do 011)	012		0	0
Novčani tokovi od investicijskih aktivnosti				
1. Novčani primici od prodaje dugotrajne materijalne i nematerijalne imovine	013			
2. Novčani primici od prodaje financijskih instrumenata	014			
3. Novčani primici od kamata	015			
4. Novčani primici od dividendi	016			
5. Novčani primici s osnove povrata danih zajmova i štednih uloga	017			
6. Ostali novčani primici od investicijskih aktivnosti	018			
II. Ukupno novčani primici od investicijskih aktivnosti (AOP 013 do 018)	019		0	0
1. Novčani izdaci za kupnju dugotrajne materijalne i nematerijalne imovine	020			
2. Novčani izdaci za stjecanje financijskih instrumenata	021			
3. Novčani izdaci s osnove danizh zajmova i štednih uloga	022			
4. Stjecanje ovisnog društva, umanjeno za stečeni novac	023			
5. Ostali novčani izdaci od investicijskih aktivnosti	024			
III. Ukupno novčani izdaci od investicijskih aktivnosti (AOP 020 do 024)	025		0	0
B) NETO NOVČANI TOKOVI OD INVESTICIJSKIH AKTIVNOSTI (AOP 019 + 025)	026		0	0
Novčani tokovi od financijskih aktivnosti				
1. Novčani primici od povećanja temeljnog (upisanog) kapitala	027			
2. Novčani primici od izdavanja vlasničkih i dužničkih financijskih instrumenata	028			
3. Novčani primici od glavnice kredita, pozajmica i drugih posudbi	029			
4. Ostali novčani primici od financijskih aktivnosti	030			
IV. Ukupno novčani primici od financijskih aktivnosti (AOP 027 do 030)	031		0	0
1. Novčani izdaci za otplatu glavnice kredita, pozajmica i drugih posudbi i dužničkih financijskih instrumenata	032			
2. Novčani izdaci za isplatu dividendi	033			
3. Novčani izdaci za financijski najam	034			
4. Novčani izdaci za otkup vlastitih dionica i smanjenje temeljnog (upisanog) kapitala	035			
5. Ostali novčani izdaci od financijskih aktivnosti	036			
V. Ukupno novčani izdaci od financijskih aktivnosti (AOP 032 do 036)	037		0	0
C) NETO NOVČANI TOKOVI OD FINANCIJSKIH AKTIVNOSTI (AOP 031+037)	038		0	0
1. Nerealizirane tečajne razlike po novcu i novčanim ekvivalentima	039			
D) NETO POVEĆANJE ILI SMANJENJE NOVČANIH TOKOVA (AOP 012 + 026 + 038 + 039)	040		0	0
E) NOVAC I NOVČANI EKVIVALENTI NA POČETKU RAZDOBLJA	041			
F) NOVAC I NOVČANI EKVIVALENTI NA KRAJU RAZDOBLJA (AOP 040+041)	042		0	0

Izvještaj o promjenama kapitala

za razdoblje od 01.01.2019. do 31.12.2019.

Obrazac POD-PK

Obveznik: 95287565208; Regionalni centar za gospodarenje otpadom - Šagulje d.o.o.

Opis pozicije	AOP oznaka	Rbr. bilješke	Raspodjeljivo imateljima kapitala matice							
			Temeljni (upisani) kapital	Kapitalne rezerve	Zakonske rezerve	Rezerve za vlastite dionice	Vlastite dionice i udjeli (otkupljene stavke)	Statutarne rezerve	Ostale rezerve	Revalorizacijske rezerve
1	2	3	4	5	6	7	8	9	10	11
Prethodno razdoblje										
1. Stanje 1. siječnja prethodnog razdoblja	01									
2. Promjene računovodstvenih politika	02									
3. Ispravak pogreški	03									
4. Stanje 1. siječnja prethodnog razdoblja (AOP 01 do 03)	04		0	0	0	0	0	0	0	0
5. Dobit/gubitak razdoblja	05									
6. Tečajne razlike iz preračuna inozemnog poslovanja	06									
7. Promjene revalorizacijskih rezervi dugotrajne materijalne i nematerijalne imovine	07									
8. Dobitak ili gubitak s osnove naknadnog vrednovanja financijske imovine raspoložive za prodaju	08									
9. Dobitak ili gubitak s osnove učinkovite zaštite novčanog toka	09									
10. Dobitak ili gubitak s osnove učinkovite zaštite neto ulaganja u inozemstvu	10									
11. Udio u ostaloj sveobuhvatnoj dobiti/gubitku društava povezanih sudjelujućim interesom	11									
12. Aktuarski dobici/gubici po planovima definiranih primanja	12									
13. Ostale nevlasničke promjene kapitala	13									
14. Porez na transakcije priznate direktno u kapitalu	14									
15. Povećanje/smanjenje temeljnog (upisanog) kapitala (osim reinvestiranjem dobiti i u postupku predstečajne nagodbe	15									
16. Povećanje temeljnog (upisanog) kapitala reinvestiranjem dobiti	16									
17. Povećanje temeljnog (upisanog) kapitala u postupku predstečajne nagodbe	17									
18. Otkup vlastitih dionica/udjela	18									
19. Isplata udjela u dobiti/dividende	19									
20. Ostale raspodjele vlasnicima	20									
21. Prijenos u pozicije rezervi po godišnjem rasporedu	21									
22. Povećanje rezervi u postupku predstečajne nagodbe	22									
23. Stanje 31. prosinca prethodnog razdoblja (04 do 22)	23		0	0	0	0	0	0	0	0
DODATAK IZVJEŠTAJU O PROMJENAMA KAPITALA (popunjava poduzetnik obveznik primjene MSFI-a)										
I. OSTALA SVEOBUHVATNA DOBIT PRETHODNOG RAZDOBLJA, UMANJENO ZA POREZE (AOP 06 do 14)	24		0	0	0	0	0	0	0	0
II. SVEOBUHVATNA DOBIT ILI GUBITAK PRETHODNOG RAZDOBLJA (AOP 05+24)	25		0	0	0	0	0	0	0	0
III. TRANSAKCIJE S VLASNICIMA PRETHODNOG RAZDOBLJA PRIZNATE DIREKTNO U KAPITALU (AOP 15 do 22)	26		0	0	0	0	0	0	0	0

Izvještaj o promjenama kapitala

za razdoblje od 01.01.2019. do 31.12.2019.

Obrazac POD-PK

Obveznik: 95287565208; Regionalni centar za gospodarenje otpadom - Šagulje d.o.o.

Opis pozicije	AOP oznaka	Rbr. priloga	Raspodjeljivo imateljima kapitala matice							
			Temeljni (upisani) kapital	Kapitalne rezerve	Zakonske rezerve	Rezerve za vlastite dionice	Vlastite dionice i udjeli (otkupne stavke)	Statutarne rezerve	Ostale rezerve	Revalorizacijske rezerve
1	2	3	4	5	6	7	8	9	10	11
Tekuće razdoblje										
1. Stanje 1. siječnja tekućeg razdoblja	27									
2. Promjene računovodstvenih politika	28									
3. Ispravak pogreški	29									
4. Stanje 1. siječnja tekućeg razdoblja (AOP 27 do 29)	30		0	0	0	0	0	0	0	0
5. Dobit/gubitak razdoblja	31									
6. Tečajne razlike iz preračuna inozemnog poslovanja	32									
7. Promjene revalorizacijskih rezervi dugotrajne materijalne i nematerijalne imovine	33									
8. Dobitak ili gubitak s osnove naknadnog vrednovanja financijske imovine raspoložive za prodaju	34									
9. Dobitak ili gubitak s osnove učinkovite zaštite novčanog toka	35									
10. Dobitak ili gubitak s osnove učinkovite zaštite neto ulaganja u inozemstvu	36									
11. Udio u ostaloj sveobuhvatnoj dobiti/gubitku društava povezanih sudjelujućim interesom	37									
12. Aktuarski dobici/gubici po planovima definiranih primanja	38									
13. Ostale nevlasničke promjene kapitala	39									
14. Porez na transakcije priznate direktno u kapitalu	40									
15. Povećanje/smanjenje temeljnog (upisanog) kapitala (osim reinvestiranjem dobiti i u postupku predstečajne nagodbe)	41									
16. Povećanje temeljnog (upisanog) kapitala reinvestiranjem dobiti	42									
17. Povećanje temeljnog (upisanog) kapitala u postupku predstečajne nagodbe	43									
18. Otkup vlastitih dionica/udjela	44									
19. Isplata udjela u dobiti/dividende	45									
20. Ostale raspodjele vlasnicima	46									
21. Prijenos u pozicije rezervi po godišnjem rasporedu	47									
22. Povećanje rezervi u postupku predstečajne nagodbe	48									
23. Stanje 31. prosinca tekućeg razdoblja (AOP 30 do 48)	49		0	0	0	0	0	0	0	0
DODATAK IZVJEŠTAJU O PROMJENAMA KAPITALA (popunjava poduzetnik obveznik primjene MSFI-a)										
I. OSTALA SVEOBUHVATNA DOBIT TEKUĆEG RAZDOBLJA, UMANJENO ZA POREZE (AOP 32 do 40)	50		0	0	0	0	0	0	0	0
II. SVEOBUHVATNA DOBIT ILI GUBITAK TEKUĆEG RAZDOBLJA (AOP 31 + 50)	51		0	0	0	0	0	0	0	0
III. TRANSAKCIJE S VLASNICIMA TEKUĆEG RAZDOBLJA PRIZNATE DIREKTNO U KAPITALU (AOP 41 do 48)	52		0	0	0	0	0	0	0	0

Izvještaj o promjenama kapitala

za razdoblje od 01.01.2019. do 31.12.2019.

Obrazac POD-PK

Obveznik: 95287565208; Regionalni centar za gospodarenje otpadom - Šagulje d.o.o

Opis pozicije	AOP oznaka	Bilj. bilješki	Fer vrijednost financijske imovine raspoložive za prodaju	Učinkoviti dio zaštite novčanih tokova	Učinkoviti dio zaštite neto ulaganja u inozemstvu	Zadržana dobit / preneseni gubitak	Dobit / gubitak tekućeg poslovne	Ukupno raspodjeljivo vlasnicima društva kapitalu matice	Manjinski (nekontrolirajući) interesi	Ukupno kapital i rezerve
1	2	3	12	13	14	15	16	17 (6 do 7 - 8 + 9 do 10)	18	19 (17+18)
Prethodno **razdoblje**										
1. Stanje 1. siječnja prethodnog razdoblja	**01**							0		0
2. Promjene računovodstvenih politika	02							0		0
3. Ispravak pogreški	03							0		0
4. Stanje 1. siječnja prethodnog razdoblja (AOP 01 do 03)	**04**		0	0	0	0	0	0	0	0
5. Dobit/gubitak razdoblja	**05**							0		0
6. Tečajne razlike iz preračuna inozemnog poslovanja	**06**							0		0
7. Promjene revalorizacijskih rezervi dugotrajne materijalne i nematerijalne imovine	**07**							0		0
8. Dobitak ili gubitak s osnove naknadnog vrednovanja financijske imovine raspoložive za prodaju	**08**							0		0
9. Dobitak ili gubitak s osnove učinkovite zaštite novčanog toka	09							0		0
10. Dobitak ili gubitak s osnove učinkovite zaštite neto ulaganja u inozemstvu	**10**							0		0
11. Udio u ostaloj sveobuhvatnoj dobiti/gubitku društava povezanih sudjelujućim interesom	**11**							0		0
12. Aktuarski dobici/gubici po planovima definiranih primanja	**12**							0		0
13. Ostale nevlasničke promjene kapitala	**13**							0		0
14. Porez na transakcije priznate direktno u kapitalu	**14**							0		0
15. Povećanje/smanjenje temeljnog (upisanog) kapitala (osim reinvestiranjem dobiti i u postupku predstečajne nagodbe	**15**							0		0
16. Povećanje temeljnog (upisanog) kapitala reinvestiranjem dobiti	**16**							0		0
17. Povećanje temeljnog (upisanog) kapitala u postupku predstečajne nagodbe	**17**							0		0
18. Otkup vlastitih dionica/udjela	**18**							0		0
19. Isplata udjela u dobiti/dividende	**19**							0		0
20. Ostale raspodjele vlasnicima	**20**							0		0
21. Prijenos u pozicije rezervi po godišnjem rasporedu	**21**							0		0
22. Povećanje rezervi u postupku predstečajne nagodbe	**22**							0		0
23. Stanje 31. prosinca prethodnog razdoblja (04 do 22)	**23**		0	0	0	0	0	0	0	0
DODATAK IZVJEŠTAJU O PROMJENAMA KAPITALA (popunjava poduzetnik obveznik										
I. OSTALA SVEOBUHVATNA DOBIT PRETHODNOG RAZDOBLJA, UMANJENO ZA POREZE (AOP 06 do 14)	**24**		0	0	0	0	0	0	0	0
II. SVEOBUHVATNA DOBIT ILI GUBITAK PRETHODNOG RAZDOBLJA (AOP 05+24)	**25**		0	0	0	0	0	0	0	0
III. TRANSAKCIJE S VLASNICIMA PRETHODNOG RAZDOBLJA PRIZNATE DIREKTNO U KAPITALU (AOP 15 do 22)	**26**		0	0	0	0	0	0	0	0

Izvještaj o promjenama kapitala

za razdoblje od 01.01.2019. do 31.12.2019.

Obrazac POD-PK

Obveznik: 95287565208; Regionalni centar za gospodarenje otpadom - Šagulje d.o.

Opis pozicije	AOP oznaka	Rbr. bilješke	Fer vrijednost financijske imovine raspoložive za prodaju	Učinkoviti dio zaštite novčanih tokova	Učinkoviti dio zaštite neto ulaganja u inozemstvu	Zadržana dobit / preneseni gubitak	Dobit / gubitak poslovne godine	Ukupno raspodjeljivo imateljima kapitala matice	Manjinski (nekontrolirajući) interes	Ukupno kapital i rezerve
1	2	3	12	13	14	15	16	17 (4 do 7 - 8 + 9 do 16)	18	19 (17+18)
Tekuće razdoblje										
1. Stanje 1. siječnja tekućeg razdoblja	27							0		0
2. Promjene računovodstvenih politika	28							0		0
3. Ispravak pogreški	29							0		0
4. Stanje 1. siječnja tekućeg razdoblja (AOP 27 do 29)	30		0	0	0	0	0	0	0	0
5. Dobit/gubitak razdoblja	31							0		0
6. Tečajne razlike iz preračuna inozemnog poslovanja	32							0		0
7. Promjene revalorizacijskih rezervi dugotrajne materijalne i nematerijalne imovine	33							0		0
8. Dobitak ili gubitak s osnove naknadnog vrednovanja financijske imovine raspoložive za prodaju	34							0		0
9. Dobitak ili gubitak s osnove učinkovite zaštite novčanog toka	35							0		0
10. Dobitak ili gubitak s osnove učinkovite zaštite neto ulaganja u inozemstvu	36							0		0
11. Udio u ostaloj sveobuhvatnoj dobiti/gubitku društava povezanih sudjelujućim interesom	37							0		0
12. Aktuarski dobici/gubici po planovima definiranih primanja	38							0		0
13. Ostale nevlasničke promjene kapitala	39							0		0
14. Porez na transakcije priznate direktno u kapitalu	40							0		0
15. Povećanje/smanjenje temeljnog (upisanog) kapitala (osim reinvestiranjem dobiti i u postupku predstečajne nagodbe)	41							0		0
16. Povećanje temeljnog (upisanog) kapitala reinvestiranjem dobiti	42							0		0
17. Povećanje temeljnog (upisanog) kapitala u postupku predstečajne nagodbe	43							0		0
18. Otkup vlastitih dionica/udjela	44							0		0
19. Isplata udjela u dobiti/dividende	45							0		0
20. Ostale raspodjele vlasnicima	46							0		0
21. Prijenos u pozicije rezervi po godišnjem rasporedu	47							0		0
22. Povećanje rezervi u postupku predstečajne nagodbe	48							0		0
23. Stanje 31. prosinca tekućeg razdoblja (AOP 30 do 48)	49		0	0	0	0	0	0	0	0
DODATAK IZVJEŠTAJU O PROMJENAMA KAPITALA (popunjava poduzetnik obvezn										
I. OSTALA SVEOBUHVATNA DOBIT TEKUĆEG RAZDOBLJA, UMANJENO ZA POREZE (AOP 32 do 40)	50		0	0	0	0	0	0	0	0
II. SVEOBUHVATNA DOBIT ILI GUBITAK TEKUĆEG RAZDOBLJA (AOP 31 + 50)	51		0	0	0	0	0	0	0	0
III. TRANSAKCIJE S VLASNICIMA TEKUĆEG RAZDOBLJA PRIZNATE DIREKTNO U KAPITALU (AOP 41 do 48)	52		0	0	0	0	0	0	0	0

REGIONALNI CENTAR ZA GOSPODARENJE OTPADOM - ŠAGULJE d.o.o.
35 000 SLAVONSKI BROD, Trg pobjede 26A

KLASA: 024-02/20-01-02
URBROJ: 2178/1-33-20-02
Slavonski Brod, 05. svibnja 2020. godine

Na temelju odredbi čl.4. Poslovnika o radu Nadzornog odbora Društva Regionalni centar za gospodarenje otpadom – Šagulje d.o.o., članovi Nadzornog odbora Regionalnog centra za gospodarenje otpadom Šaguje d.o.o. na svojoj sjednici održanoj elektronskim putem, dana 05.05.2020. godine donijeli su slijedeću

ODLUKU
o prihvaćanju Izvješća o radu RCGO-ŠAGULJE d.o.o. za 2019. godinu

I.

Prihvaća Izvješće o radu Regionalnog centra za gospodarenje otpadom – Šagulje d.o.o. za 2019. godinu.

II.

Odluka stupa na snagu danom donošenja.

Predsjednica Nadzornog odbora

Olivera Maglić, dipl.ing.stroj

Olivera Maglić

REGIONALNI CENTAR ZA GOSPODARENJE OTPADOM
ŠAGULJE
d.o.o.
TRG POBJEDE 26A, SLAVONSKI BROD

Dostaviti:
- Članovima Nadzornog odbora
- Josip Grgić, predsjednik Uprave
- Arhiva
- Računovodstvo RCGO Šagulje d.o.o.

REGIONALNI CENTAR ZA GOSPODARENJE OTPADOM - ŠAGULJE d.o.o.
35 000 SLAVONSKI BROD, Trg pobjede 26A

KLASA: 024-01/20-01-01
URBROJ: 2178/1-33-20-02
Slavonski Brod, 26. svibnja 2020. godine

Temeljem članka 20. Društvenog ugovora, Skupština Društva RCGO-ŠAGULJE d.o.o., na sjednici održanoj 26. svibnja 2020. godine donosi slijedeću

ODLUKU
o prihvaćanju Izvješća o radu RCGO ŠAGULJE d.o.o. za 2019. godinu

I.

Prihvaća se Izvješće o radu Regionalnog centra za gospodarenje otpadom Šagulje d.o.o. za 2019. godinu.

II.

Odluka stupa na snagu danom donošenja.

Predsjednik Skupštine
u.z.
Dr.sc. Danijel Marušić, dr.med.vet.

REGIONALNI CENTAR ZA GOSPODARENJE OTPADOM
ŠAGULJE d.o.o.
TRG POBJEDE 26A, SLAVONSKI BROD

Dostaviti:
- Brodsko-posavska županija
- Požeško-slavonska županija
- Sisačko-moslavačka županija
- RCGO Šagulje d.o.o.
- Pismohrana

REGIONALNI CENTAR ZA GOSPODARENJE OTPADOM
ŠAGULJE
TRG POBJEDE 26A, SLAVONSKI BROD

REGIONALNI CENTAR ZA GOSPODARENJE OTPADOM - ŠAGULJE d.o.o.
35 000 SLAVONSKI BROD, Trg pobjede 26A

KLASA: 024-02/20-01-02
URBROJ: 2178/1-33-20-03
Slavonski Brod, 05. svibnja 2020. godine

Na temelju odredbi čl.4. Poslovnika o radu Nadzornog odbora Društva Regionalni centar za gospodarenje otpadom – Šagulje d.o.o., članovi Nadzornog odbora Regionalnog centra za gospodarenje otpadom Šaguje d.o.o. na svojoj sjednici održanoj elektronskim putem, dana 05.05.2020. godine donijeli su slijedeću

ODLUKU
o prihvaćanju Godišnjeg financijskog izvještaja za 2019. godinu (Račun dobiti i gubitka, Bilanca i Bilješke uz financijska izvješća) RCGO – ŠAGULJE d.o.o.

I.

Prihvaćaju se dokumenti godišnjeg financijskog izvješća za 2019. godinu RCGO-ŠAGULJE d.o.o., i to:
Račun dobiti i gubitka za 2019. godinu, kako slijedi:

Ukupni prihod:	1.091.056,00 kuna,
Ukupni rashod:	1.087.916,00 kuna,
Dobit prije oporezivanja:	3.140,00 kuna,
Porez na dobit:	2.794,00 kuna,
Dobit nakon oporezivanja:	346,00 kuna.

Bilanca za 2019. godinu sa stanjem aktive i pasive u iznosu od 1.271.514,00 kuna.
Bilješke uz financijska izvješća za 2019. godinu.

Temeljna financijska izvješća su u prilogu ove Odluke.

II.

Odluka stupa na snagu danom donošenja.

Predsjednica Nadzornog odbora

Olivera Maglić, dipl.ing.stroj

Olivera Maglić

REGIONALNI CENTAR ZA GOSPODARENJE OTPADOM
ŠAGULJE d.o.o
TRG POBJEDE 26A, SLAVONSKI BROD

Dostaviti:
- Članovima Nadzornog odbora
- Josip Grgić, predsjednik Uprave
- Arhiva
- Računovodstvo RCGO Šagulje d.o.o.

REGIONALNI CENTAR ZA GOSPODARENJE OTPADOM
ŠAGULJE
TRG POBJEDE 26A, SLAVONSKI BROD

REGIONALNI CENTAR ZA GOSPODARENJE OTPADOM - ŠAGULJE d.o.o.
35 000 SLAVONSKI BROD, Trg pobjede 26A

KLASA: 024-01/20-01-01
URBROJ: 2178/1-33-20-03
Slavonski Brod, 26. svibnja 2020. godine

Temeljem članka 20. Društvenog ugovora, Skupština Društva RCGO-ŠAGULJE d.o.o, na sjednici održanoj 26. svibnja 2020. godine donosi slijedeću

ODLUKU
o prihvaćanju godišnjih financijskih izvještaja za 2019. godinu

Točka 1.

Prihvaćaju se dokumenti godišnjeg financijskog izvještaja za 2019. godinu Regionalnog centra za gospodarenje otpadom Šagulje d.o.o. i to:

1. Bilanca sa zbrojem pozicije aktive, odnosno pasive u iznosu 1.271.514,00 kn,
2. Račun dobiti i gubitka s pozicijama:
   - ukupni prihodi: 1.091.056,00 kn,
   - ukupni rashodi: 1.087.916,00 kn,
   - dobit ili gubitak prije oporezivanja: 3.140,00 kn,
   - porez na dobit: 2.794,00 kn,
   - dobit ili gubitak razdoblja nakon oporezivanja: 346,00 kn.
3. Bilješke uz financijske izvještaje za 2019. godinu.

Točka 2.

Ova Odluka stupa na snagu danom donošenja.

predsjednik Skupštine
dr.sc. Danijel Marušić, dr.med.vet.

REGIONALNI CENTAR ZA GOSPODARENJE OTPADOM ŠAGULJE d.o.o. TRG POBJEDE 26A, SLAVONSKI BROD

Dostaviti:
- Brodsko-posavska županija
- Požeško-slavonska županja
- Sisačko-moslavačka županija
- RCGO Šagulje d.o.o.
- Pismohrana

EUROPSKI STRUKTURNO INVESTICIJSKI FONDOVI
Operativni program KONKURENTNOST I KOHEZIJA
Projekt „Izrada studijsko-projektne dokumentacije za Regionalni centar za gospodarenje otpadom Šagulje" sufinancira se iz OP Konkurentnost i Kohezija 2014.-2020.